



ASIGNACIÓN Y EJECUCIÓN PRESUPUESTAL EN EL DEPARTAMENTO DE AMAZONAS

CHACHAPOYAS FEBRERO DEL 2020



ASIGNACIÓN Y EJECUCIÓN DE PRESUPUESTO (ACTIVIDADES Y PROYECTOS) EN LOS TRES NIVELES DE GOBIERNO EN EL DEPARTAMENTO DE AMAZONAS

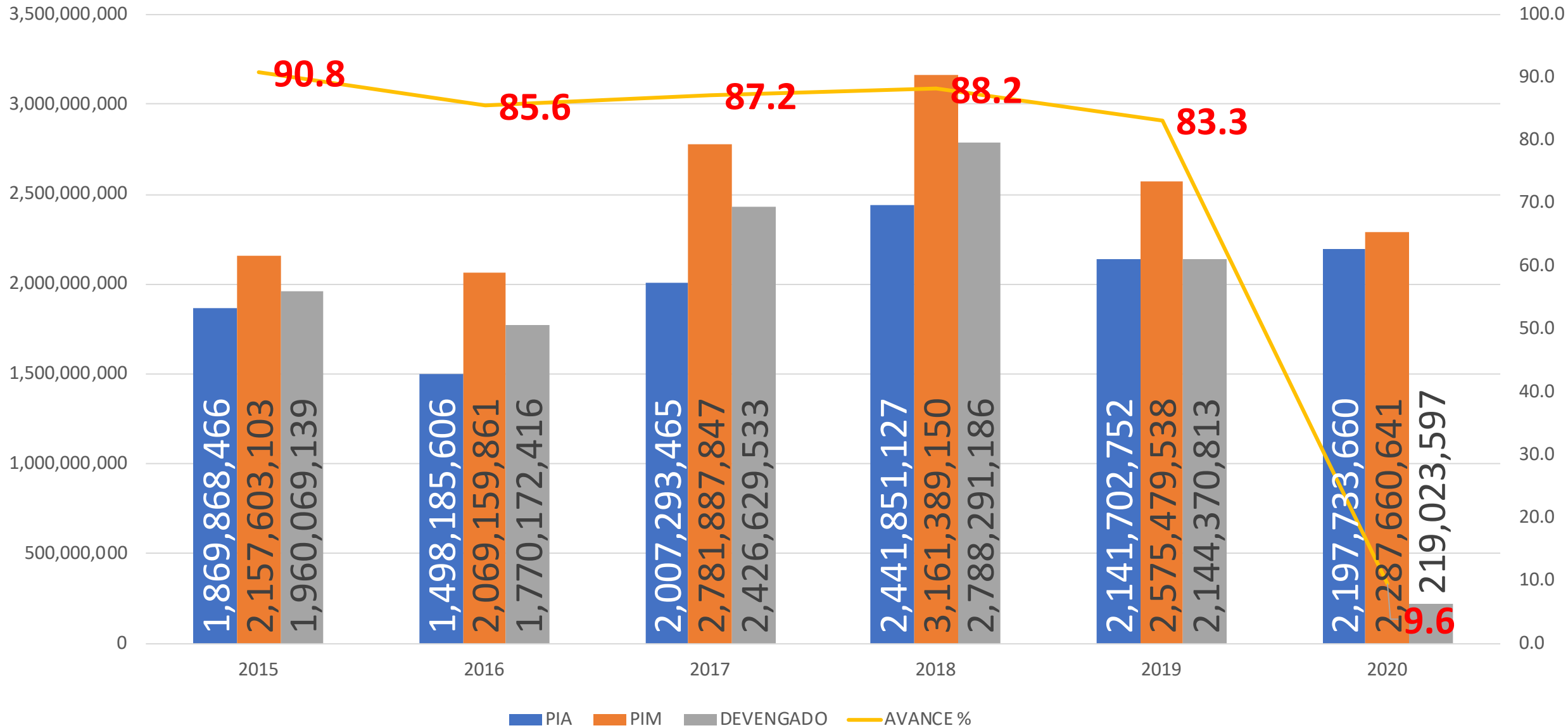

Fuente: Consulta amigable SIAF- Ministerio de Economía y Finanzas/ Fecha de consulta: 24/02/2020



ASIGNACIÓN Y EJECUCIÓN PRESUPUESTAL (PROYECTOS) POR LOS TRES NIVELES DE GOBIERNO EN EL DEPARTAMENTO DE AMAZONAS

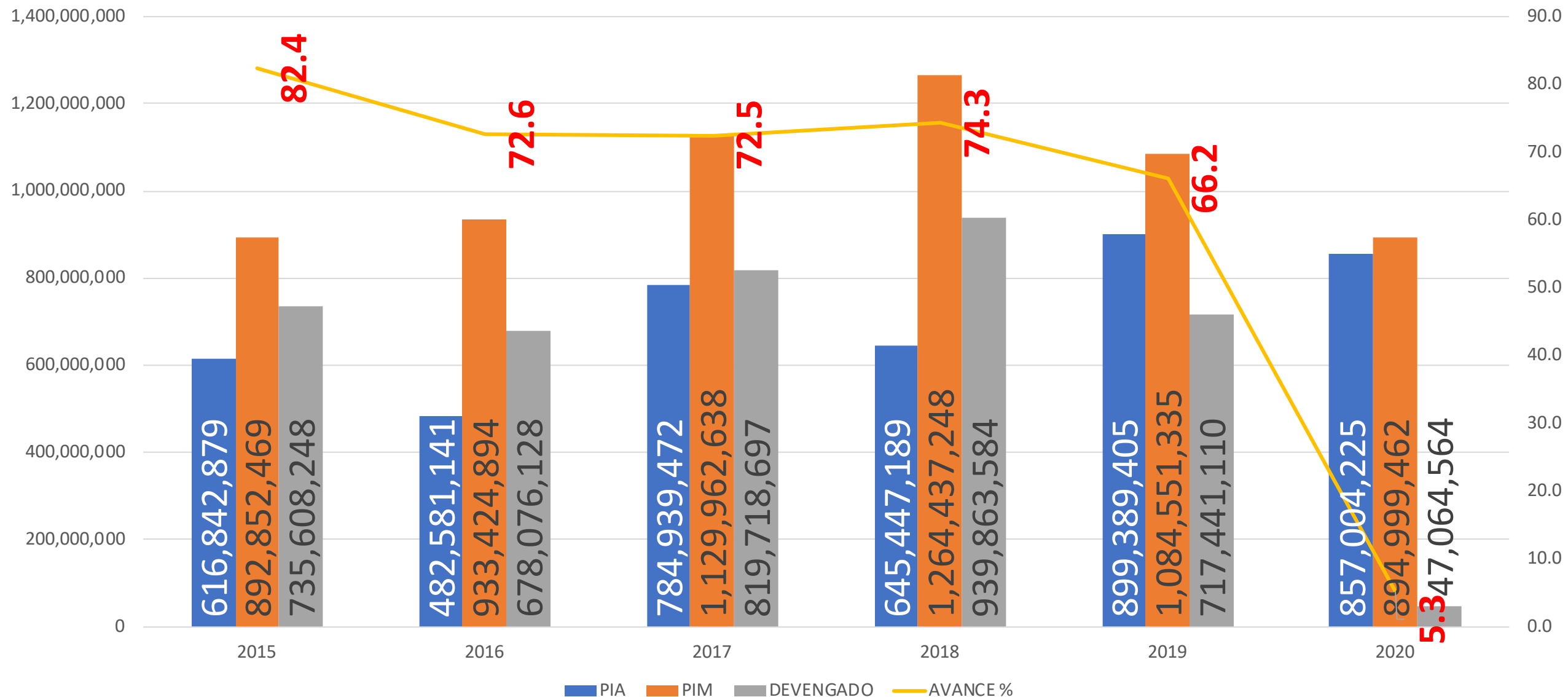

Fuente: Consulta amigable SIAF- Ministerio de Economía y Finanzas/ Fecha de consulta: 24/02/2020



ASIGNACIÓN Y EJECUCIÓN DE PRESUPUESTO (ACTIVIDADES) POR LOS TRES NIVELES DE GOBIERNO EN EL DEPARTAMENTO DE AMAZONAS

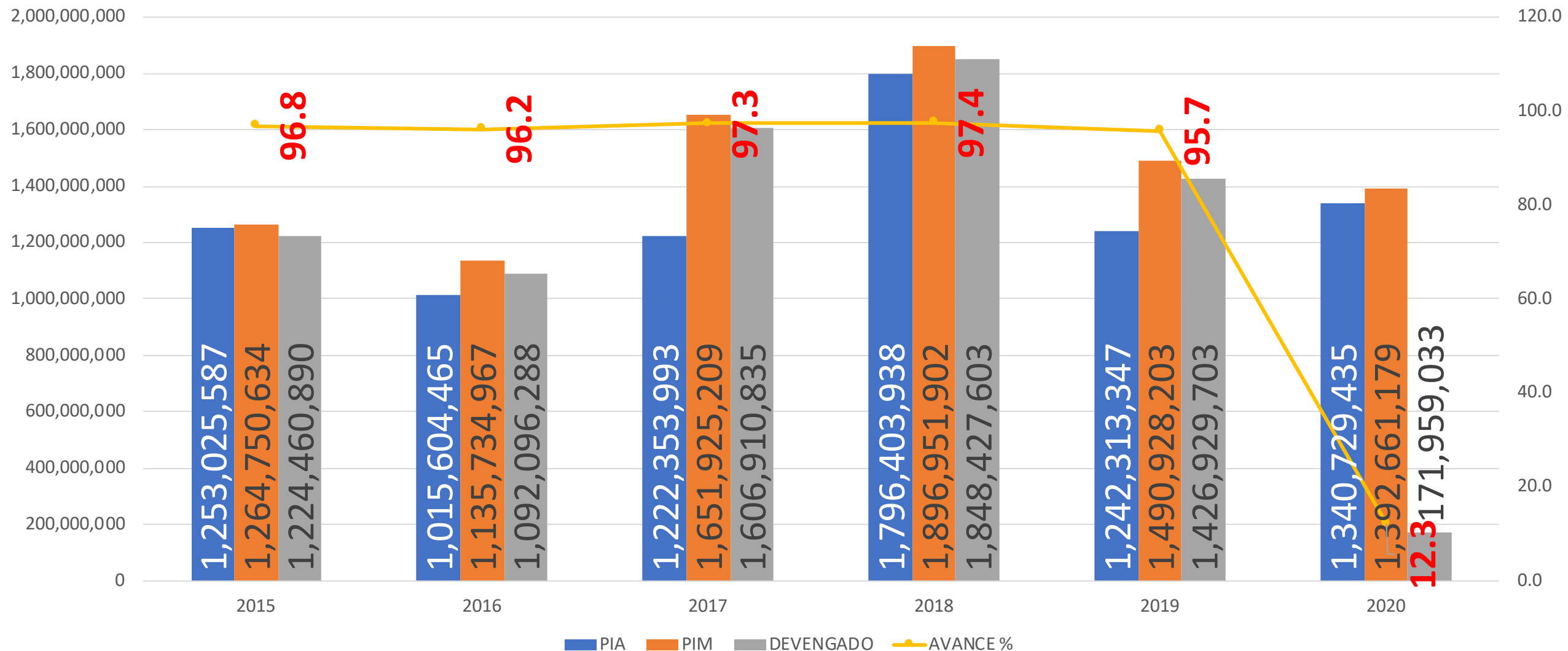

Fuente: Consulta amigable SIAF- Ministerio de Economía y Finanzas/ Fecha de consulta: 24/02/2020



DEVOLUCIÓN DE PRESUPUESTO (ACTIVIDADES Y PROYECTOS) POR LOS TRES NIVELES DE GOBIERNO

AÑO	PIM	DEVENGADO	DEVOLUCIÓN	% Dev.
2015	2,157,603,103	1,960,069,139	197,533,964	9.2
2016	2,069,159,861	1,770,172,416	298,987,445	14.4
2017	2,781,887,847	2,426,629,533	355,258,314	12.8
2018	3,161,389,150	2,788,291,186	373,097,964	11.8
2019	2,575,479,538	2,144,370,813	431,108,725	16.7
TOTAL DEVOLUCIÓN 2015 - 2019			1,655,986,412	

Fuente: Consulta amigable SIAF- Ministerio de Economía y Finanzas/ Fecha de consulta: 24/02/2020



DEVOLUCION DE PRESUPUESTO (PROYECTOS) POR LOS TRES NIVELES DE GOBIERNO

AÑO	PIM	DEVENGADO	DEVOLUCIÓN	% Dev.
2015	892,852,469	735,608,248	157,244,221	17.6
2016	933,424,894	678,076,128	255,348,766	27.4
2017	1,129,962,638	819,718,697	310,243,941	27.5
2018	1,264,437,248	939,863,584	324,573,664	25.7
2019	1,084,551,335	717,441,110	367,110,225	33.8
TOTAL DEVOLUCIÓN			1,414,520,817	

Fuente: Consulta amigable SIAF- Ministerio de Economía y Finanzas/ Fecha de consulta: 24/02/2020

DEVOLUCION DE PRESUPUESTO (PROYECTOS) POR LOS TRES NIVELES DE GOBIERNO

AÑO	PIM	DEVENGADO	DEVOLUCIÓN	% Dev.
2015	1,264,750,634	1,224,460,890	40,289,744	3.2
2016	1,135,734,967	1,092,096,288	43,638,679	3.8
2017	1,651,925,209	1,606,910,835	45,014,374	2.7
2018	1,896,951,902	1,848,427,603	48,524,299	2.6
2019	1,490,928,203	1,426,929,703	63,998,500	4.3
DEVOLUCION TOTAL 2015 - 2019			241,465,596	

Fuente: Consulta amigable SIAF- Ministerio de Economía y Finanzas/ Fecha de consulta: 24/02/2020



DISTRIBUCION DE PRESUPUESTO (PIA) EN ACTIVIDADES Y PROYECTOS EN LOS TRES NIVELES DE GOBIERNO EN EL DEPARTAMENTO DE AMAZONAS

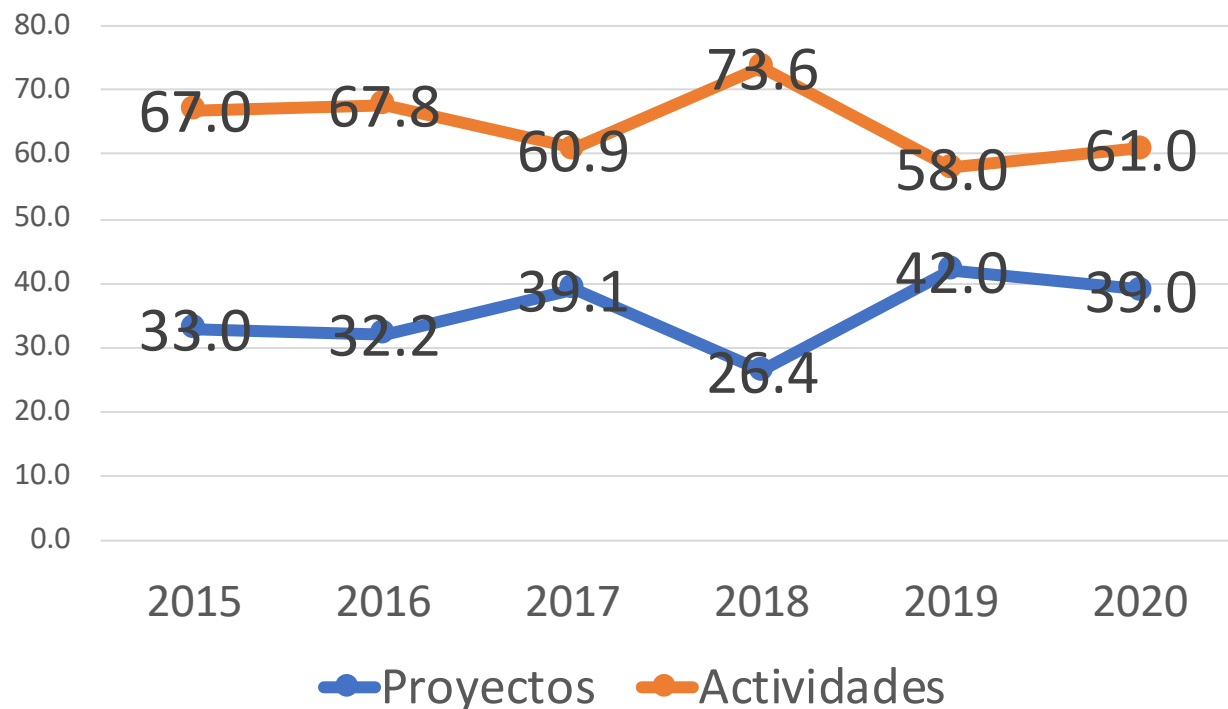

DISTRIBUCION DE PRESUPUESTO (PIM) EN ACTIVIDADES Y PROYECTOS EN LOS TRES NIVELES DE GOBIERNO EN EL DEPARTAMENTO DE AMAZONAS

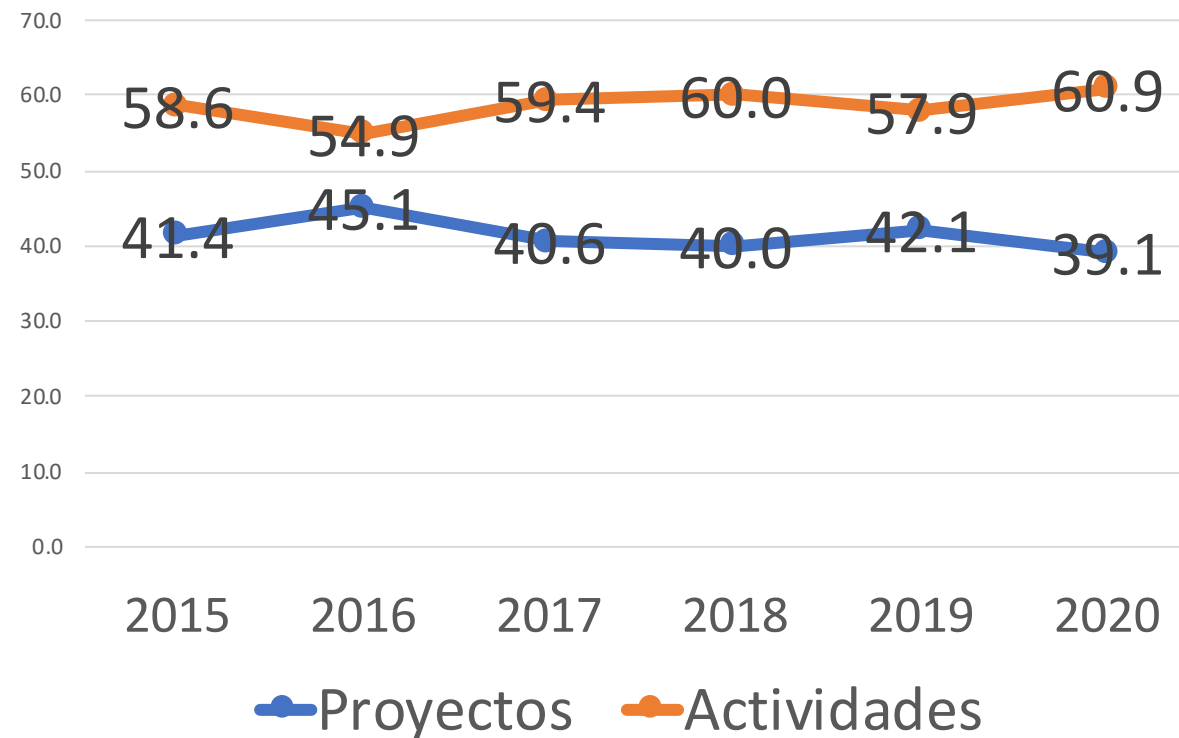

Fuente: Consulta amigable SIAF- Ministerio de Economía y Finanzas/ Fecha de consulta: 24/02/2020



ASIGNACIÓN Y EJECUCIÓN DE PRESUPUESTO (ACTIVIDADES Y PROYECTOS) POR EL GOBIERNO NACIONAL EN EL DEPARTAMENTO DE AMAZONAS

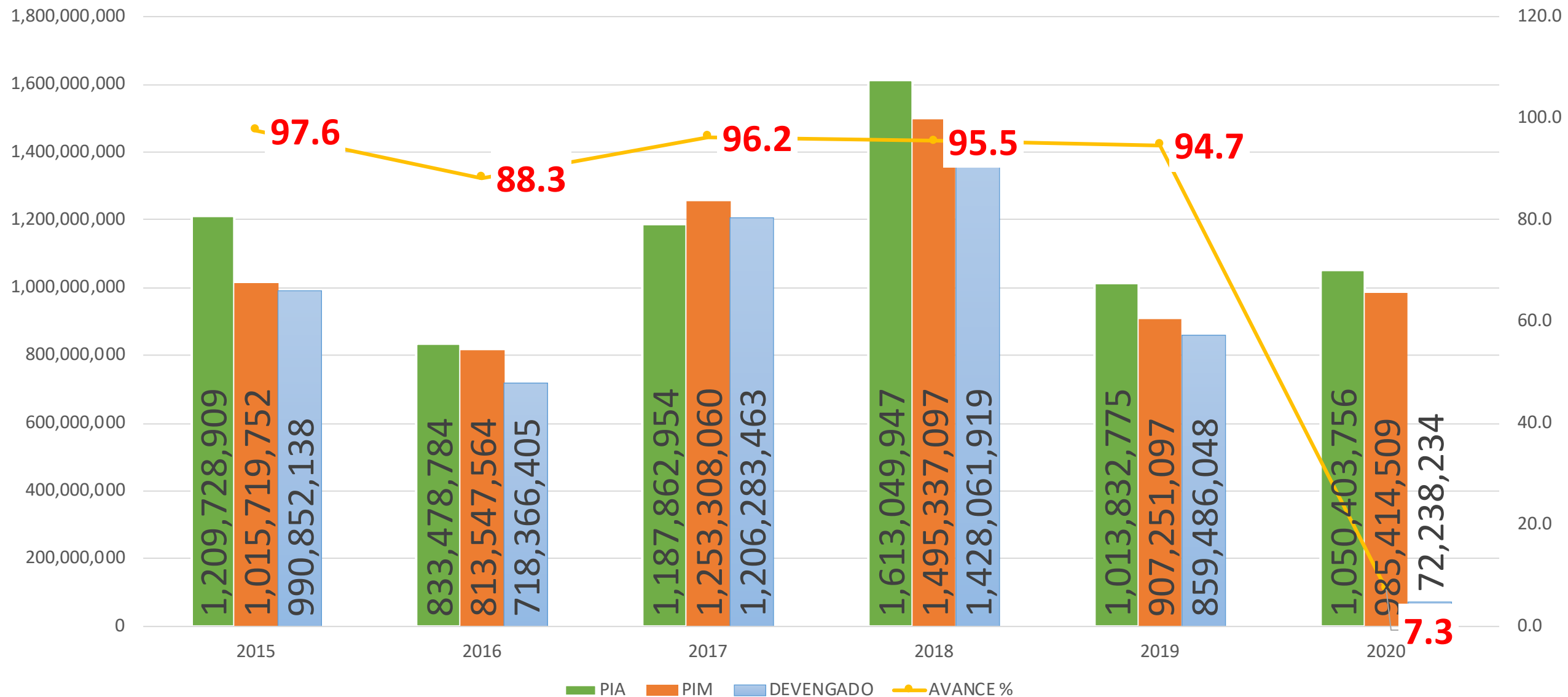

Fuente: Consulta amigable SIAF- Ministerio de Economía y Finanzas/ Fecha de consulta: 24/02/2020



ASIGNACIÓN Y EJECUCIÓN DE PRESUPUESTO (PROYECTOS) POR EL GOBIERNO NACIONAL EN EL DEPARTAMENTO DE AMAZONAS

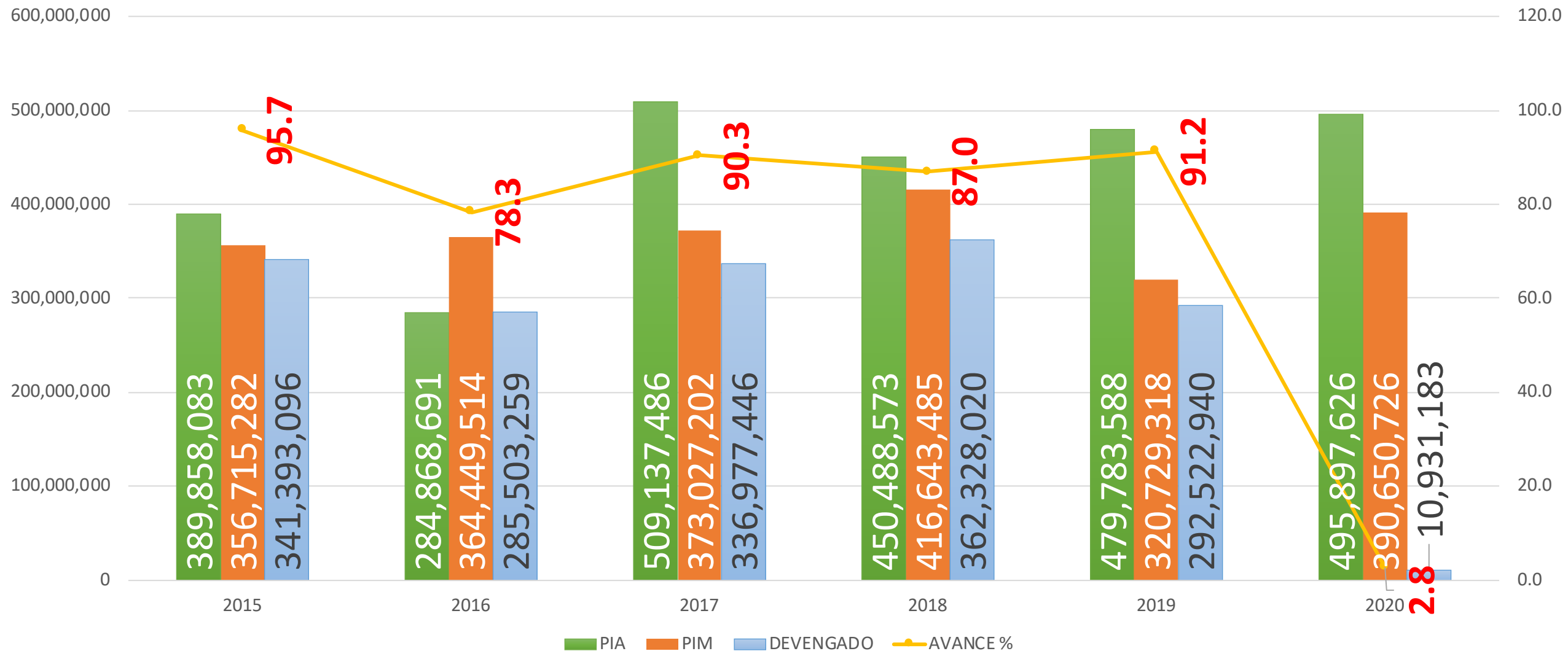

Fuente: Consulta amigable SIAF- Ministerio de Economía y Finanzas/ Fecha de consulta: 24/02/2020





Mesa de Concertación
para la Lucha contra la Pobreza

ASIGNACIÓN Y EJECUCIÓN DE PRESUPUESTO (ACTIVIDADES) POR EL GOBIERNO NACIONAL EN EL DEPARTAMENTO DE AMAZONAS

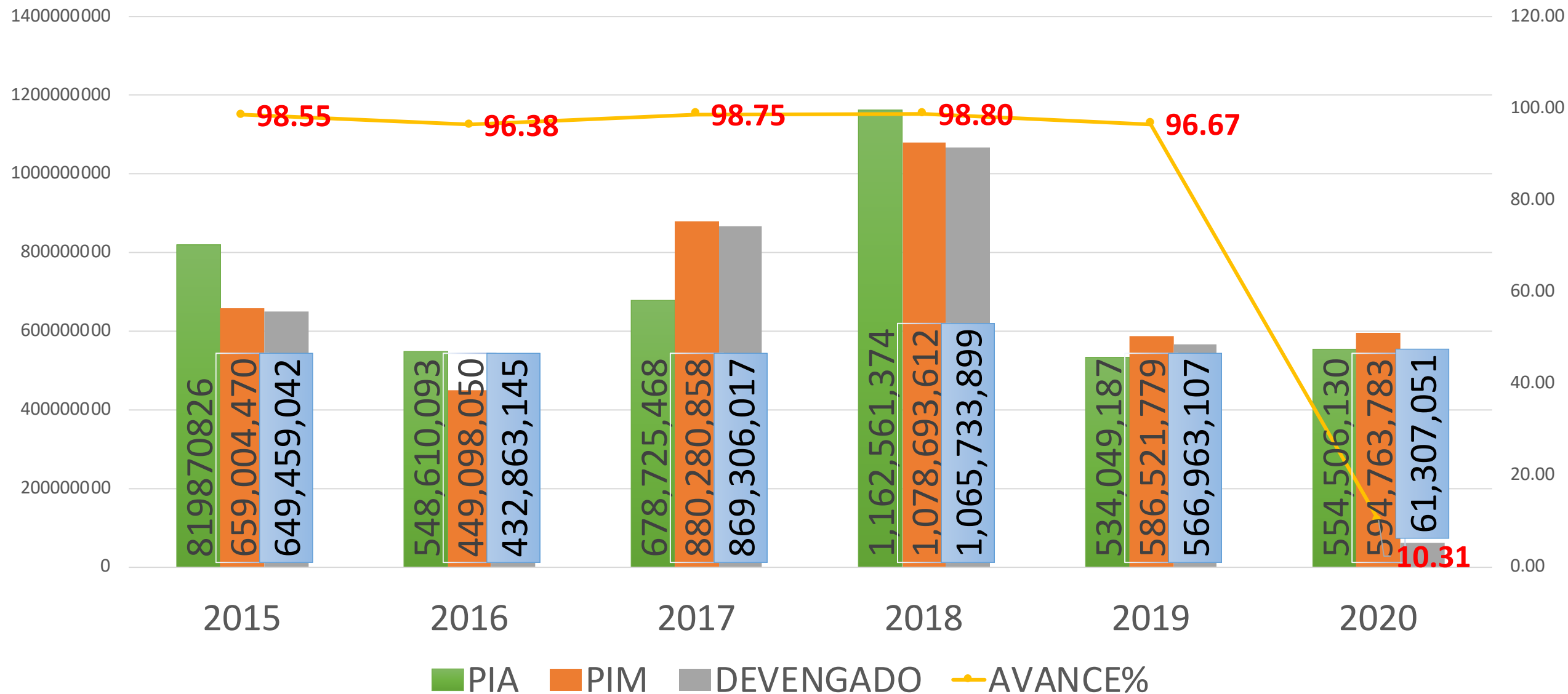

Fuente: Consulta amigable SIAF- Ministerio de Economía y Finanzas/ Fecha de consulta: 24/02/2020



DEVOLUCIÓN DE PRESUPUESTO (ACTIVIDADES Y PROYECTOS) POR EL GOBIERNO NACIONAL

AÑO	PIM	DEVENGADO	DEVOLUCION	% DEVOLUCIÓN
2015	1,015,719,752	990,852,138	24,867,614	2.4
2016	813,547,564	718,366,405	95,181,159	11.7
2017	1,253,308,060	1,206,283,463	47,024,597	3.8
2018	1,495,337,097	1,428,061,919	67,275,178	4.5
2019	907,251,097	859,486,048	47,765,049	5.3
TOTAL DEVOLUCION			282,113,597	

Fuente: Consulta amigable SIAF- Ministerio de Economía y Finanzas/ Fecha de consulta: 24/02/2020



DEVOLUCION DE PRESUPUESTO (PROYECTOS) POR EL GOBIERNO NACIONAL

DEVOLUCION DE PRESUPUESTO (ACTIVIDADES) POR EL GOBIERNO NACIONAL

AÑO	PIM	DEVENGADO	DEVOLUCION	% DEV
2015	356,715,282	341,393,096	15,322,186	4.3
2016	364,449,514	285,503,259	78,946,255	21.7
2017	373,027,202	336,977,446	36,049,756	9.7
2018	416,643,485	362,328,020	54,315,465	13.0
2019	320,729,318	292,522,940	28,206,378	8.8
TOTAL DEVOLUCIÓN 2015 - 2019			212,840,040	

AÑO	PIM	DEVENGADO	DEVOLUCION	% DEV
2015	659,004,470	649,459,042	9,545,428	1.4
2016	449,098,050	432,863,145	16,234,905	3.6
2017	880,280,858	869,306,017	10,974,841	1.2
2018	1,078,693,612	1,065,733,899	12,959,713	1.2
2019	586,521,779	566,963,107	19,558,672	3.3
TOTAL DEVOLUCIÓN 2015 - 2019			69,273,559	

Fuente: Consulta amigable SIAF- Ministerio de Economía y Finanzas/ Fecha de consulta: 24/02/2020



DISTRIBUCIÓN DE PRESUPUESTO (PIA) EN ACTIVIDADES Y PROYECTOS POR EL GOBIERNO NACIONAL

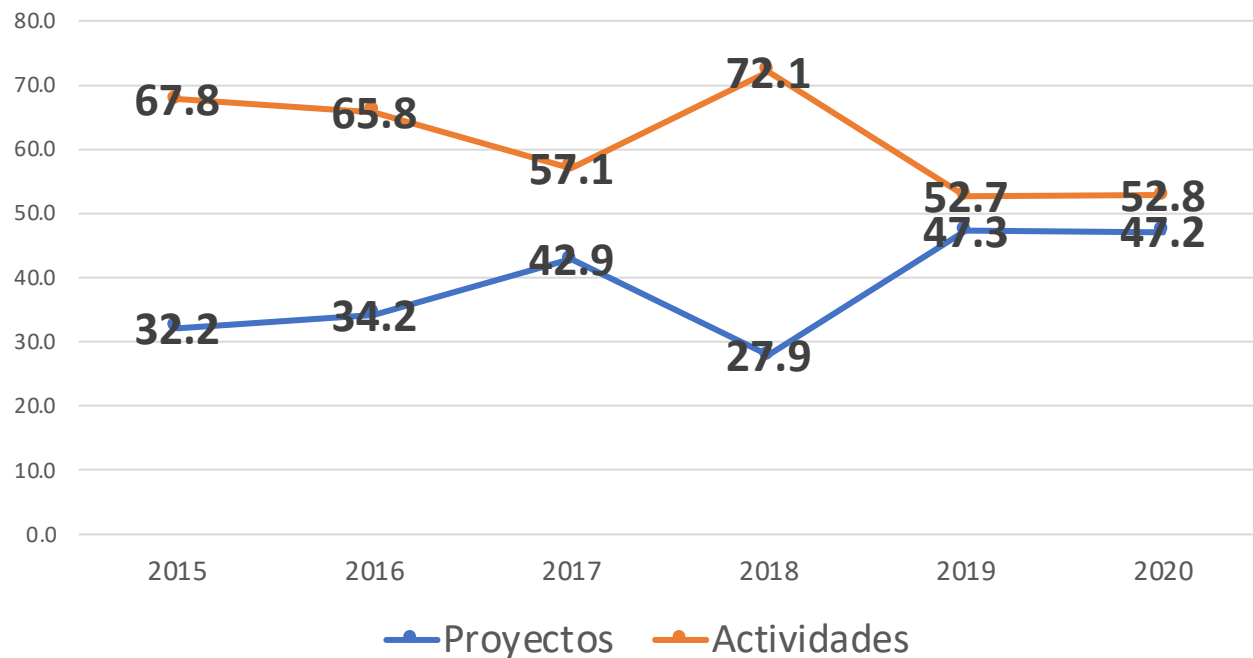

DISTRIBUCIÓN DE PRESUPUESTO (PIM) EN ACTIVIDADES Y PROYECTOS POR EL GOBIERNO NACIONAL

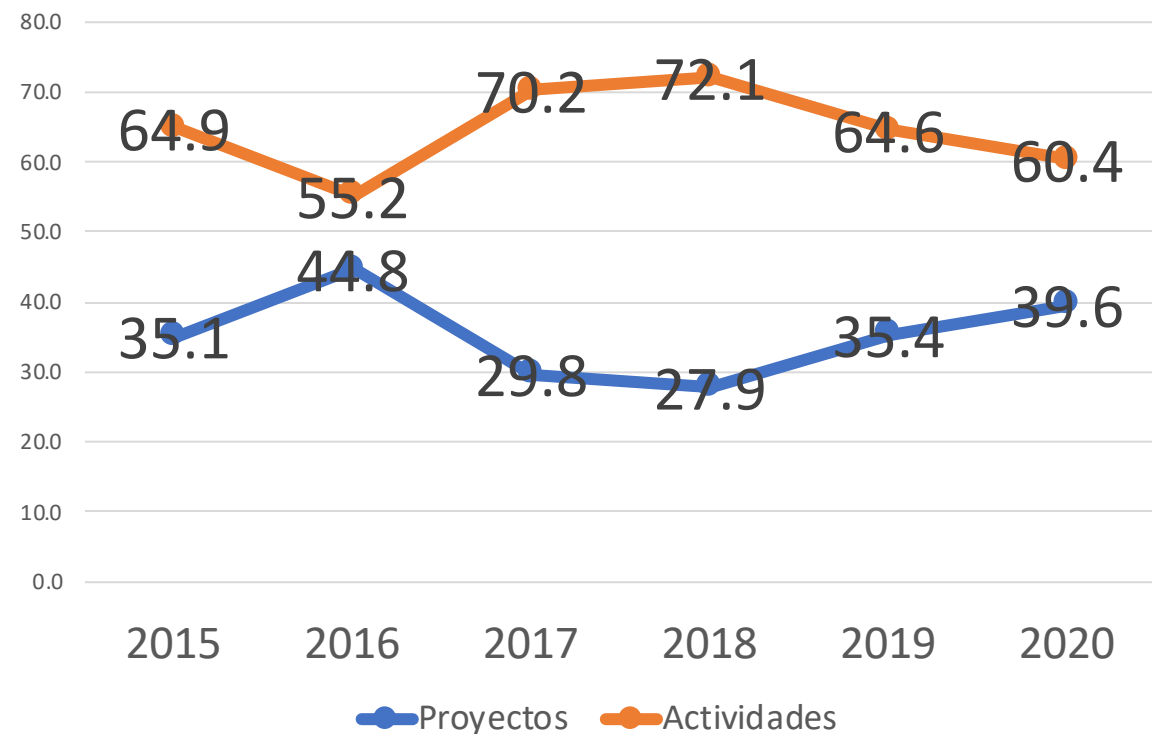

Fuente: Consulta amigable SIAF- Ministerio de Economía y Finanzas/ Fecha de consulta: 24/02/2020



ASIGNACIÓN Y EJECUCIÓN DE PRESUPUESTO (ACTIVIDADES Y PROYECTOS) - GOBIERNO REGIONAL DE AMAZONAS

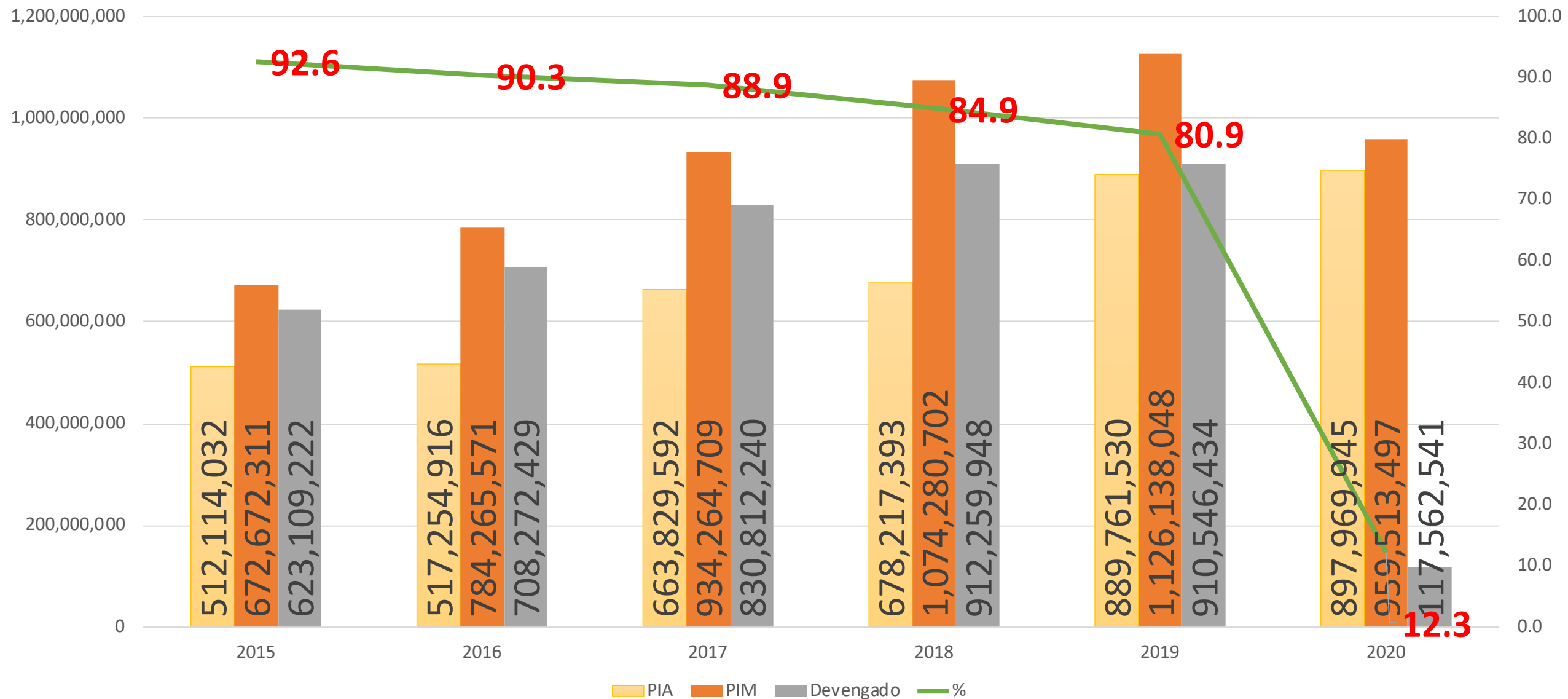

Fuente: Consulta amigable SIAF- Ministerio de Economía y Finanzas/ Fecha de consulta: 24/02/2020



ASIGNACIÓN Y EJECUCIÓN DE PRESUPUESTO (PROYECTOS) - GOBIERNO REGIONAL DE AMAZONAS

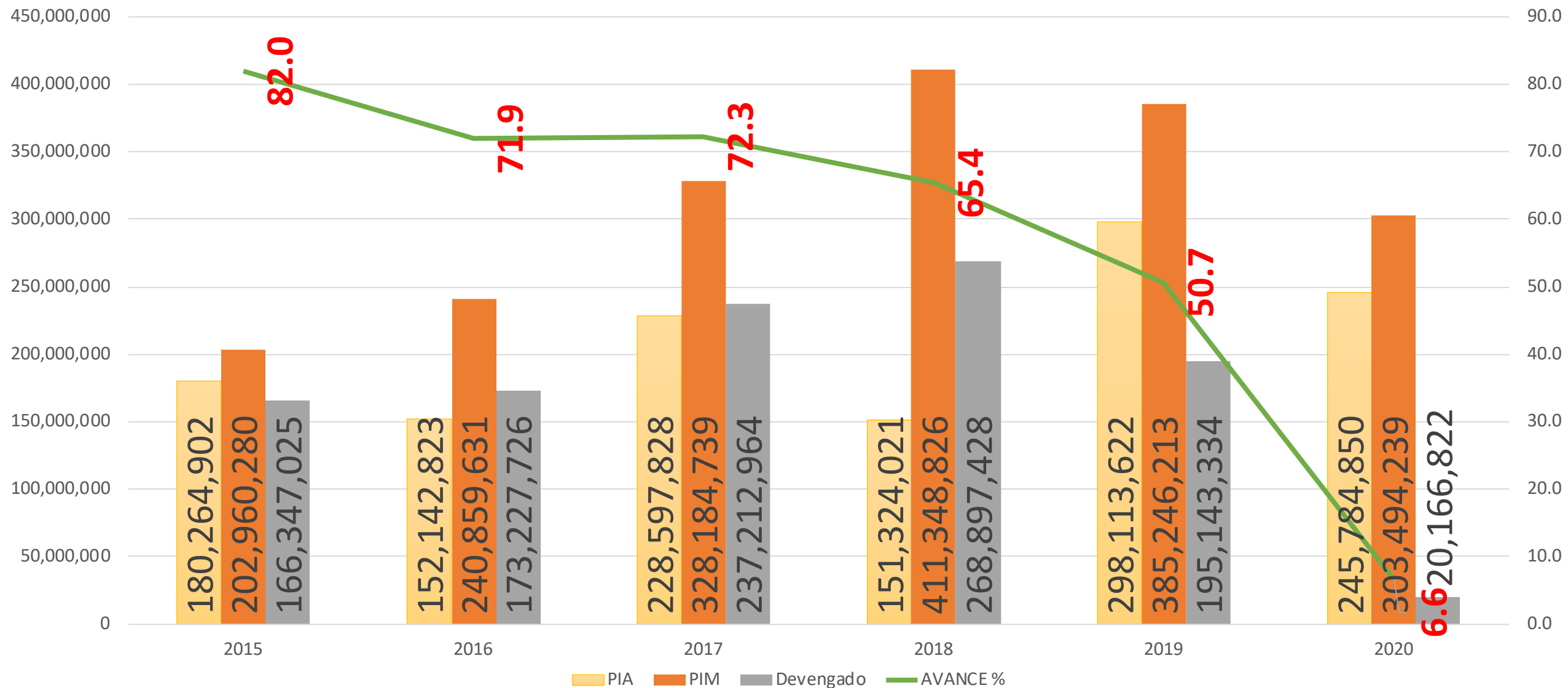

Fuente: Consulta amigable SIAF- Ministerio de Economía y Finanzas/ Fecha de consulta: 24/02/2020



ASIGNACIÓN Y EJECUCIÓN DE PRESUPUESTO (ACTIVIDADES) - GOBIERNO REGIONAL DE AMAZONAS

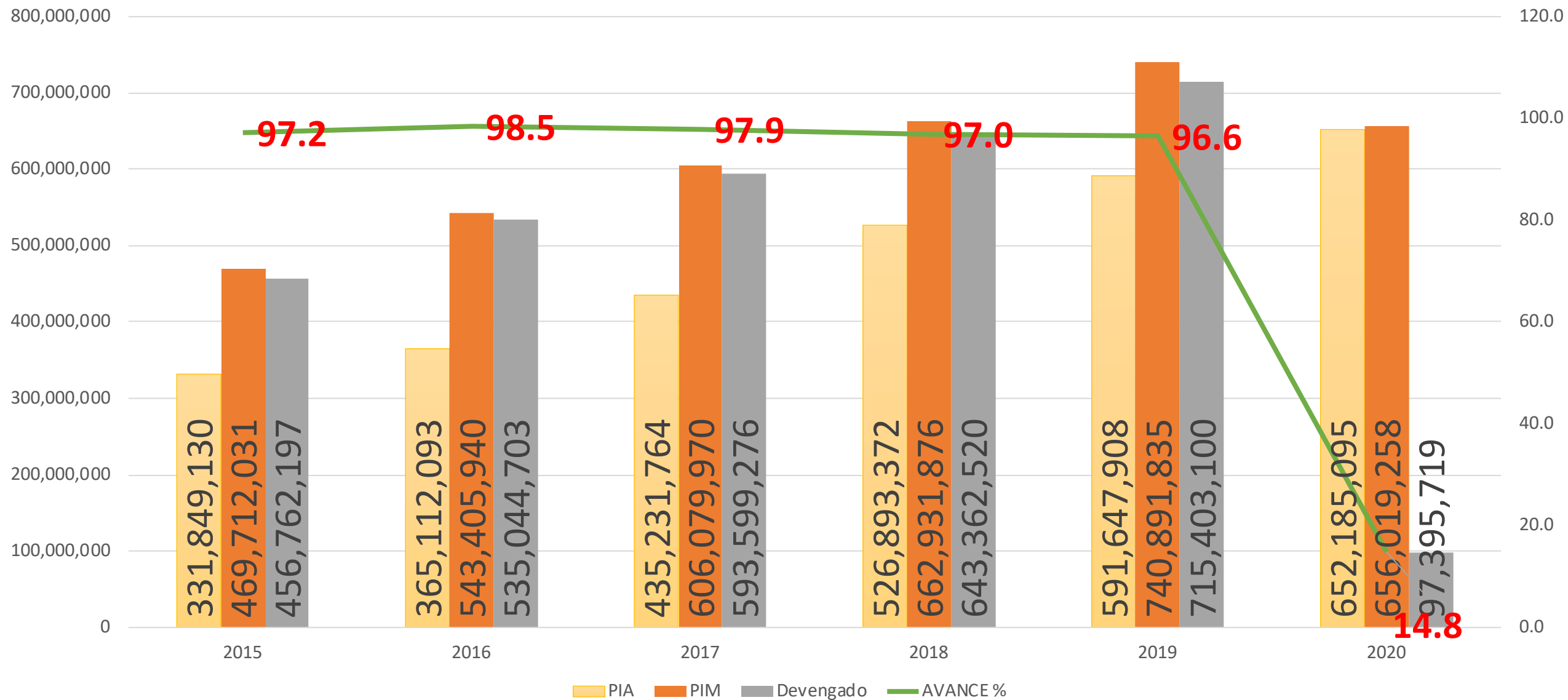

Fuente: Consulta amigable SIAF- Ministerio de Economía y Finanzas/ Fecha de consulta: 24/02/2020



DEVOLUCIÓN DE PRESUPUESTO (ACTIVIDADES Y PROYECTOS) POR EL GOBIERNO REGIONAL DE AMAZONAS

AÑO	PIM	Devengado	Devolución	% DEVOLUCIÓN
2015	672,672,311	623,109,222	49,563,089	7.4
2016	784,265,571	708,272,429	75,993,142	9.7
2017	934,264,709	830,812,240	103,452,469	11.1
2018	1,074,280,702	912,259,948	162,020,754	15.1
2019	1,126,138,048	910,546,434	215,591,614	19.1
DEVOLUCIÓN TOTAL			606,621,068	

Fuente: Consulta amigable SIAF- Ministerio de Economía y Finanzas/ Fecha de consulta: 24/02/2020



DEVOLUCION DE PRESUPUESTO (PROYECTOS) POR EL GOBIERNO REGIONAL DE AMAZONAS

DEVOLUCION DE PRESUPUESTO (ACTIVIDADES) POR EL GOBIERNO REGIONAL DE AMAZONAS

AÑO	PIM	Devengado	Devolución	% DEV
2015	202,960,280	166,347,025	36,613,255	18.0
2016	240,859,631	173,227,726	67,631,905	28.1
2017	328,184,739	237,212,964	90,971,775	27.7
2018	411,348,826	268,897,428	142,451,398	34.6
2019	385,246,213	195,143,334	190,102,879	49.3
Devolución total			527,771,212	

AÑO	PIM	Devengado	Devolución	% DEV
2015	469,712,031	456,762,197	12,949,834	2.8
2016	543,405,940	535,044,703	8,361,237	1.5
2017	606,079,970	593,599,276	12,480,694	2.1
2018	662,931,876	643,362,520	19,569,356	3.0
2019	740,891,835	715,403,100	25,488,735	3.4
Devolucion total			78,849,856	

Fuente: Consulta amigable SIAF- Ministerio de Economía y Finanzas/ Fecha de consulta: 24/02/2020



DISTRIBUCIÓN DEL PRESUPUESTO (PIA) DEL GOBIERNO REGIONAL DE AMAZONAS EN ACTIVIDADES Y PROYECTOS

DISTRIBUCIÓN DEL PRESUPUESTO (PIM) DEL GOBIERNO REGIONAL DE AMAZONAS EN ACTIVIDADES Y PROYECTOS

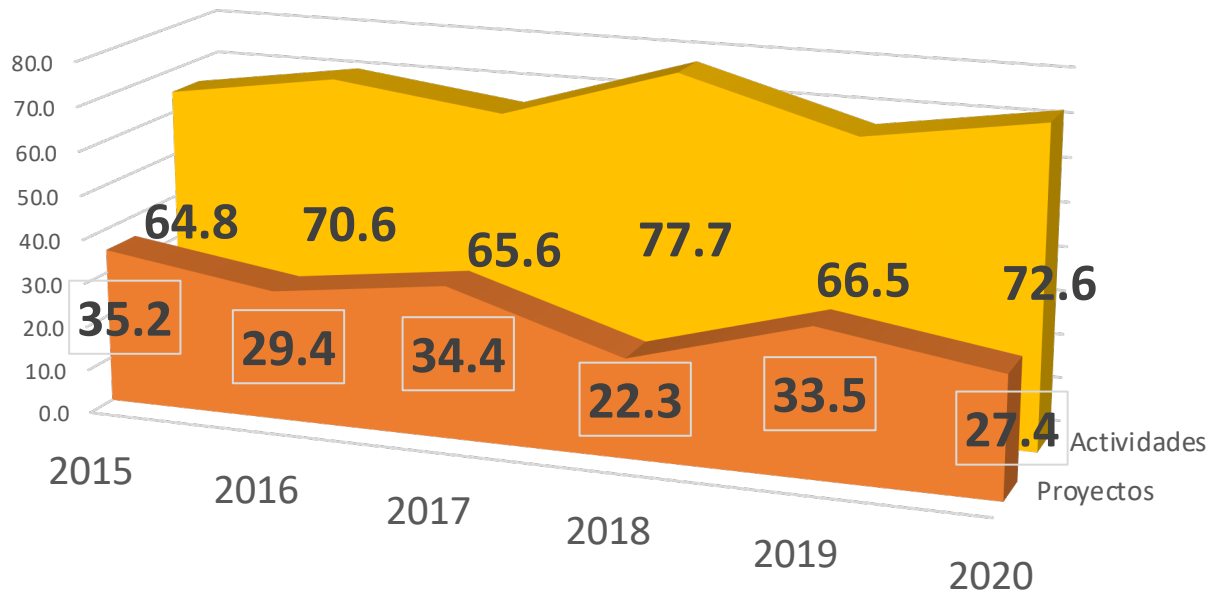

■ Proyectos ■ Actividades

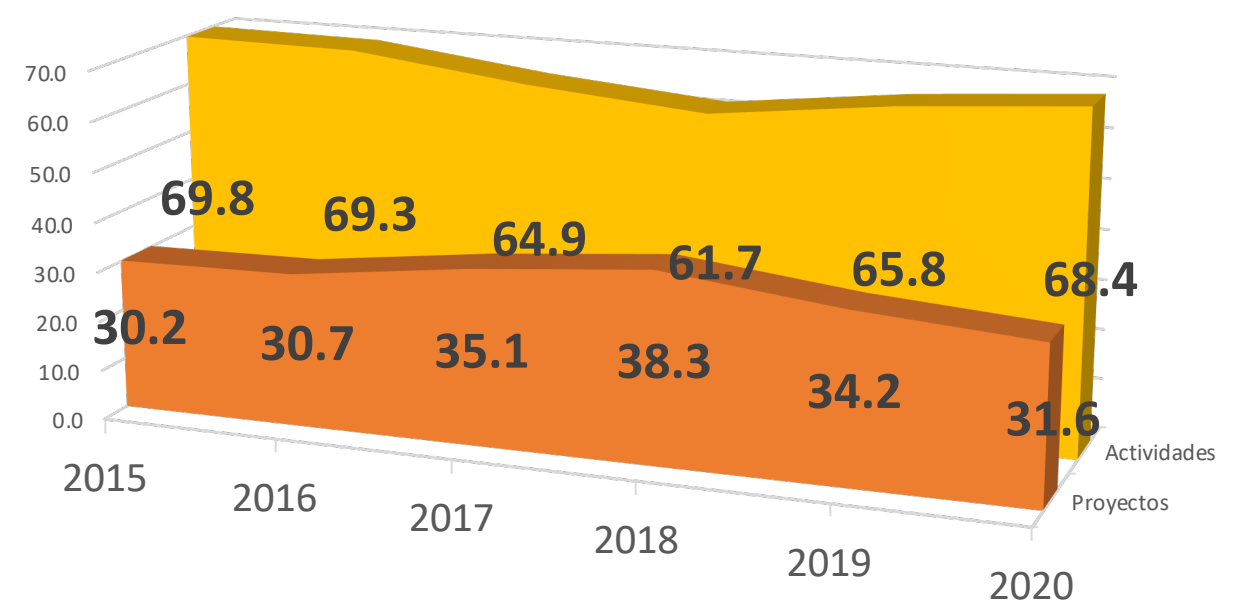

■ Proyectos ■ Actividades

Fuente: Consulta amigable SIAF- Ministerio de Economía y Finanzas/ Fecha de consulta: 24/02/2020



ASIGNACIÓN Y EJECUCIÓN DE PRESUPUESTO (ACTIVIDADES Y PROYECTOS) POR LA UNIDADES EJECUTORAS DEL GOBIERNO REGIONAL DE AMAZONAS AÑO

Unidad Ejecutora	AÑO 2019				AÑO 2020			
	PIA	PIM	DEVENGADO	Av %	PIA	PIM	DEVENGADO	AV %
Sede Central	237,691,157	271,918,632	117,206,436	43.1	215,911,318	264,064,752	12,012,895	4.5
Gerencia Sub Regional Bagua	15,597,345	22,074,152	17,625,879	79.8	11,211,789	12,473,830	1,342,222	10.8
Gerencia Sub Regional Condorcanqui	6,900,631	23,106,914	23,077,501	99.9	9,865,807	9,732,951	3,915,121	40.2
Gerencia Sub Regional Utcubamba	19,276,143	29,272,769	26,147,220	89.3	12,796,296	14,866,863	4,670,351	31.4
Proamazonas	44,614,408	50,332,369	19,770,321	39.3	25,114,790	28,620,385	1,042,124	3.6
Agricultura	6,912,476	12,449,093	12,364,749	99.3	6,990,003	8,099,141	1,080,866	13.3
Transportes	5,018,524	8,495,970	7,574,652	89.2	15,347,218	16,433,895	509,000	3.1
Educación	168,695,838	203,566,043	199,070,165	97.8	170,318,829	173,663,802	29,605,244	17.0
Educación Bagua	95,442,653	113,333,604	112,515,102	99.3	102,374,101	103,316,901	16,751,352	16.2
Educación Condorcanqui	62,726,043	78,911,489	77,804,662	98.6	72,221,938	72,759,882	11,097,509	15.3
Educación Bagua Capital	83,250,997	101,595,586	100,431,910	98.9	96,587,732	96,654,078	14,954,161	15.5
Salud	50,468,581	67,723,037	60,528,948	89.4	55,049,175	57,182,157	8,300,086	14.5
Salud Bagua	21,349,086	32,090,643	31,363,140	97.7	24,259,399	25,883,562	3,117,187	12.0
Hospital de apoyo Chachapoyas	18,767,679	28,400,684	28,227,338	99.4	19,885,257	21,125,612	3,292,451	15.6
Hospital de apoyo Bagua	12,724,374	18,090,505	17,649,427	97.6	13,194,378	13,908,295	2,081,417	15.0
Salud Utcubamba	22,288,694	35,113,466	32,058,812	91.3	25,675,092	27,336,019	3,242,736	11.9
Salud Condorcanqui	18,036,901	29,663,092	27,128,979	91.5	21,166,823	22,639,091	3,411,292	15.1

Fuente: Consulta amigable SIAF- Ministerio de Economía y Finanzas/ Fecha de consulta: 24/02/2020



ASIGNACIÓN Y EJECUCIÓN DE PRESUPUESTO (PROYECTOS) POR LAS UNIDADES EJECUTORAS DEL GORE - AMAZONAS

Unidad Ejecutora	AÑO 2019				AÑO 2020			
	PIA	PIM	DEVENGADO	Av %	PIA	PIM	DEVENGADO	AVA %
Sede Central	209,297,019	249,349,807	98,457,102	39.5	187,671,855	237,706,709	10,207,008	4.3
Gerencia Sub Regional de Bagua	14,277,396	20,632,758	16,383,247	79.4	9,961,521	11,161,521	1,178,088	10.6
Gerencia Sub Regional de Condorcanqui	5,532,145	22,039,860	22,030,643	100.0	8,532,145	8,532,145	3,728,480	43.7
Sub gerencia Regional Utcubamba	18,456,393	28,412,830	25,497,985	89.7	12,000,000	14,068,690	4,580,301	32.6
Proamazonas	44,614,408	50,332,369	19,770,321	39.3	25,114,790	28,620,385	1,042,124	3.6
Agricultura	2,504,539	6,099,104	6,032,966	98.9	2,504,539	2,704,789	563,255	20.8
Transportes	0	344,211	344,211	100.0				
Educación (DREA)	3,431,722	2,873,005	2,728,874	95.0		700,000	57,067	8.2
Salud (DIRESA)	0	406,000	17,000	4.2				
Salud Bagua	0	163,500	163,500	100.0				
Hospital de Apoyo Chachapoyas	0	1,619,101	1,619,099	100.0				
Hospital de Apoyo Bagua	0	454,406	454,406	100.0				
Salud Utcubamba	0	674,884	292,730	43.4				
Salud Condorcanqui	0	1,389,600	1,351,250	97.2				



ASIGNACIÓN Y EJECUCIÓN DE PRESUPUESTO (ACTIVIDADES) POR LAS UNIDADES EJECUTORAS DEL GORE - AMAZONAS

Unidad Ejecutora	AÑO 2019				AÑO 2020			
	PIA	PIM	Devengado	%	PIA	PIM	DEVENGADO	%
Sede Central	28,394,138	22,568,825	18,749,333	83.1	28,239,463	26,358,043	1,805,887	6.9
Gerencia Sub Regional Bagua	1,319,949	1,441,394	1,242,632	86.2	1,250,268	1,312,309	164,134	12.5
Gerencia Sub Regional Condorcanqui	1,368,486	1,067,054	1,046,858	98.1	1,333,662	1,200,806	186,641	15.5
Gerencia Sub Regional Utcubamba	819,750	859,939	649,235	75.5	796,296	798,173	90,050	11.3
Agricultura	4,407,937	6,349,989	6,331,783	99.7	4,485,464	5,394,352	517,611	9.6
Transportes	5,018,524	8,151,759	7,230,441	88.7	15,347,218	16,433,895	509,000	3.1
Educación	165,264,116	200,693,038	196,341,291	97.8	170,318,829	172,963,802	29,548,177	17.1
Educacion Bagua	95,442,653	113,333,604	112,515,102	99.3	102,374,101	103,316,901	16,751,352	16.2
Educacion Condorcanqui	62,726,043	78,911,489	77,804,662	98.6	72,221,938	72,759,882	11,097,509	15.3
Educacion Bagua Capital	83,250,997	101,595,586	100,431,910	98.9	96,587,732	96,654,078	14,954,161	15.5
Salud	50,468,581	67,317,037	60,511,948	89.9	55,049,175	57,182,157	8,300,086	14.5
salud bagua	21,349,086	31,927,143	31,199,640	97.7	24,259,399	25,883,562	3,117,187	12.0
Hospital de Apoyo Chachapoyas	18,767,679	26,781,583	26,608,239	99.4	19,885,257	21,125,612	3,292,451	15.6
Hospital de apoyo Bagua	12,724,374	17,636,099	17,195,021	97.5	13,194,378	13,908,295	2,081,417	15.0
Salud Utcubamba	22,288,694	34,438,582	31,766,082	92.2	25,675,092	27,336,019	3,242,736	11.9
Salud Condorcanqui	18,036,901	28,273,492	25,777,729	91.2	21,166,823	22,639,091	3,411,292	15.1

Fuente: Consulta amigable SIAF- Ministerio de Economía y Finanzas/ Fecha de consulta: 24/02/2020



ASIGNACIÓN Y EJECUCIÓN DE PRESUPUESTO (ACTIVIDADES Y PROYECTOS) POR PARTE DE LOS GOBIERNOS LOCALES EN EL DEPARTAMENTO DE AMAZONAS

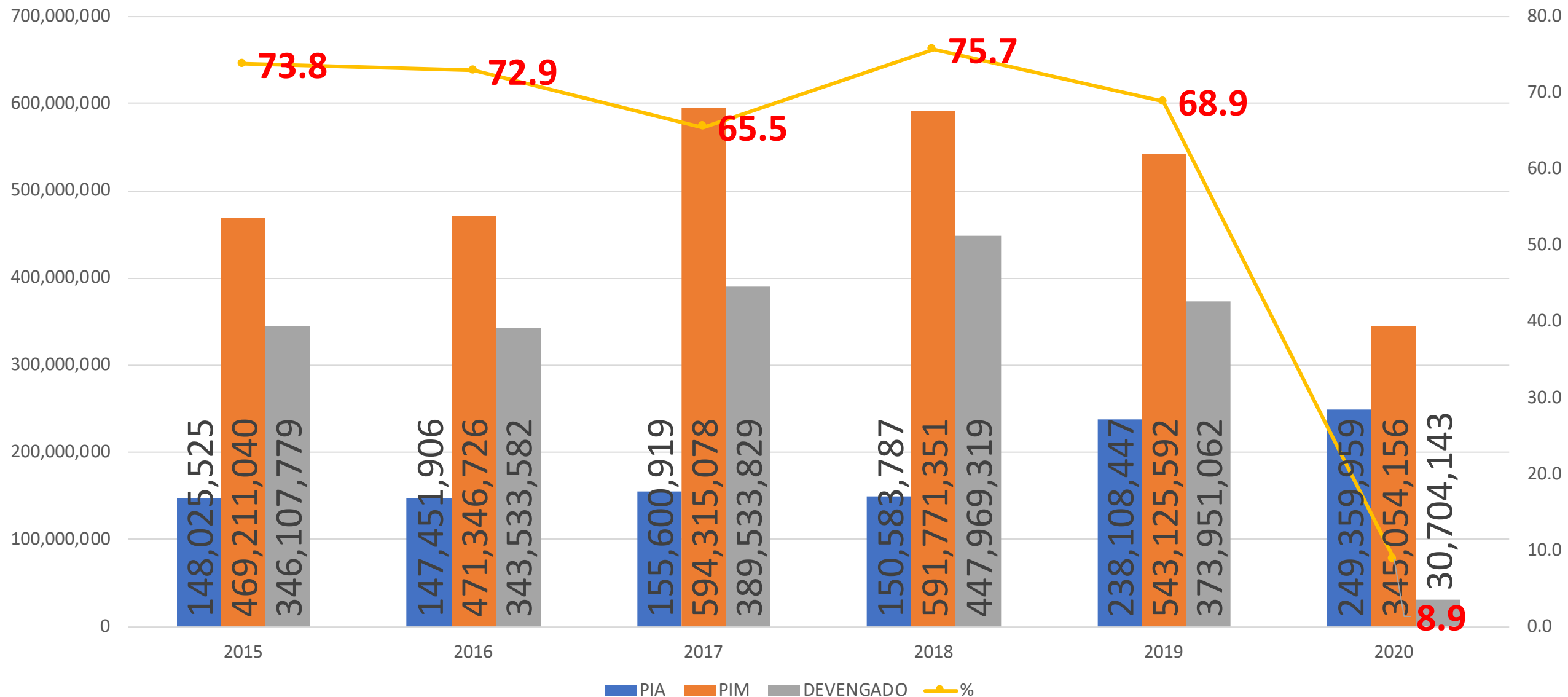

Fuente: Consulta amigable SIAF- Ministerio de Economía y Finanzas/ Fecha de consulta: 24/02/2020



ASIGNACIÓN Y EJECUCIÓN DE PRESUPUESTO (PROYECTOS) POR LOS GOBIERNOS LOCALES EN EL DEPARTAMENTO DE AMAZONAS

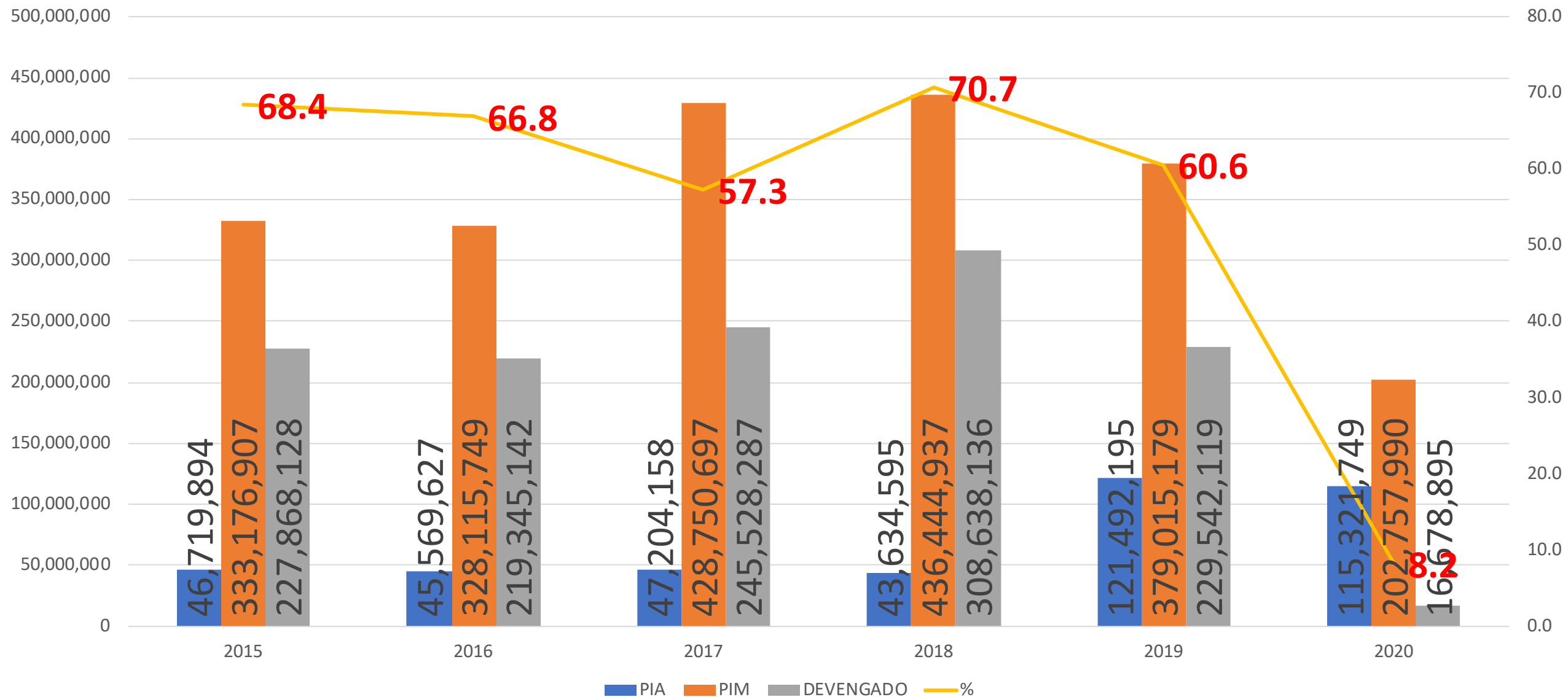

Fuente: Consulta amigable SIAF- Ministerio de Economía y Finanzas/ Fecha de consulta: 24/02/2020



ASIGNACIÓN Y EJECUCIÓN DE PRESUPUESTO (PROYECTOS) POR LOS GOBIERNOS LOCALES EN EL DEPARTAMENTO DE AMAZONAS

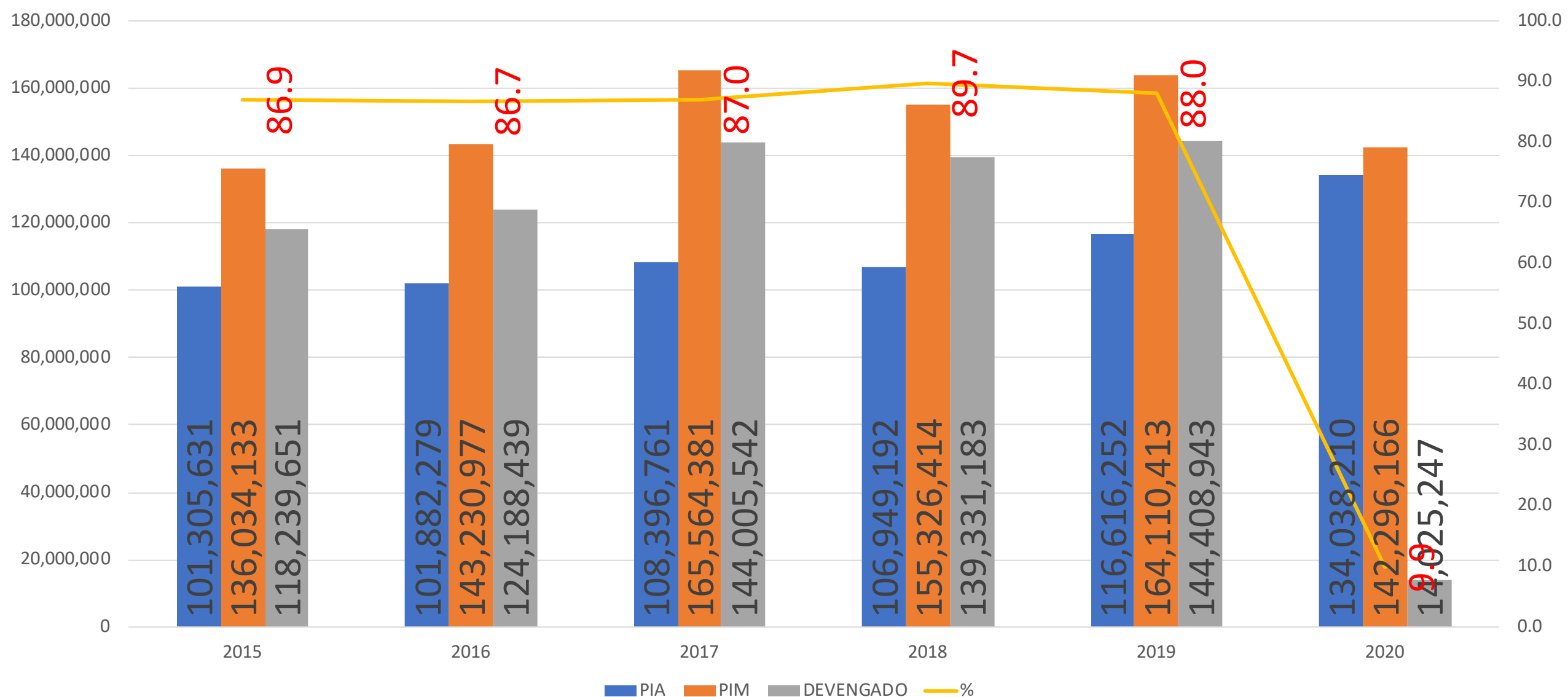

Fuente: Consulta amigable SIAF- Ministerio de Economía y Finanzas/ Fecha de consulta: 24/02/2020



DEVOLUCIÓN DE PRESUPUESTO (ACTIVIDADES Y PROYECTOS) POR GOBIERNOS LOCALES DEL DEPARTAMENTO DE AMAZONAS

AÑO	PIM	DEVENGADO	DEVOLUCION	
2015	469,211,040	346,107,779	123,103,261	26.2
2016	471,346,726	343,533,582	127,813,144	27.1
2017	594,315,078	389,533,829	204,781,249	34.5
2018	591,771,351	447,969,319	143,802,032	24.3
2019	543,125,592	373,951,062	169,174,530	31.1
DEVOLUCION TOTAL 2015 - 2019			768,674,216	

Fuente: Consulta amigable SIAF- Ministerio de Economía y Finanzas/ Fecha de consulta: 24/02/2020



DEVOLUCION DE PRESUPUESTO (PROYECTOS) POR LOS GOBIERNOS LOCALES

AÑO	PIM	DEVENGADO	DEVOLUCION	% DEV
2015	333,176,907	227,868,128	105,308,779	31.6
2016	328,115,749	219,345,142	108,770,607	33.2
2017	428,750,697	245,528,287	183,222,410	42.7
2018	436,444,937	308,638,136	127,806,801	29.3
2019	379,015,179	229,542,119	149,473,060	39.4
DEVOLUCION TOTAL 2015 - 2019			674,581,657	

DEVOLUCION DE PRESUPUESTO (ACTIVIDADES) POR LOS GOBIERNOS LOCALES

AÑO	PIM	DEVENGADO	DEVOLUCION	% DEV
2015	136,034,133	118,239,651	17,794,482	13.1
2016	143,230,977	124,188,439	19,042,538	13.3
2017	165,564,381	144,005,542	21,558,839	13.0
2018	155,326,414	139,331,183	15,995,231	10.3
2019	164,110,413	144,408,943	19,701,470	12.0
DEVOLUCION TOTAL 2015 - 2019			94,092,560	

Fuente: Consulta amigable SIAF- Ministerio de Economía y Finanzas/ Fecha de consulta: 24/02/2020



DISTRIBUCIÓN DE PRESUPUESTO (PIA) DE LOS GOBIERNOS LOCALES DEL DEPARTAMENTO DE AMAZONAS EN ACTIVIDADES Y PROYECTOS

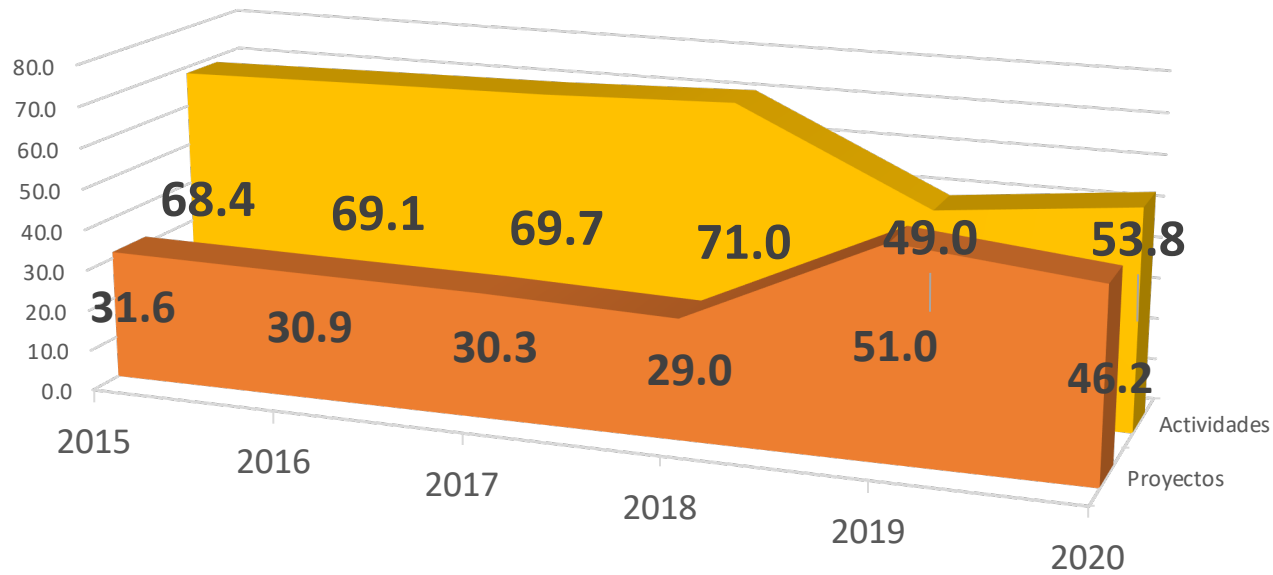

■ Proyectos ■ Actividades

DISTRIBUCIÓN DE PRESUPUESTO (PIM) DE LOS GOBIERNOS LOCALES DEL DEPARTAMENTO DE AMAZONAS EN ACTIVIDADES Y PROYECTOS

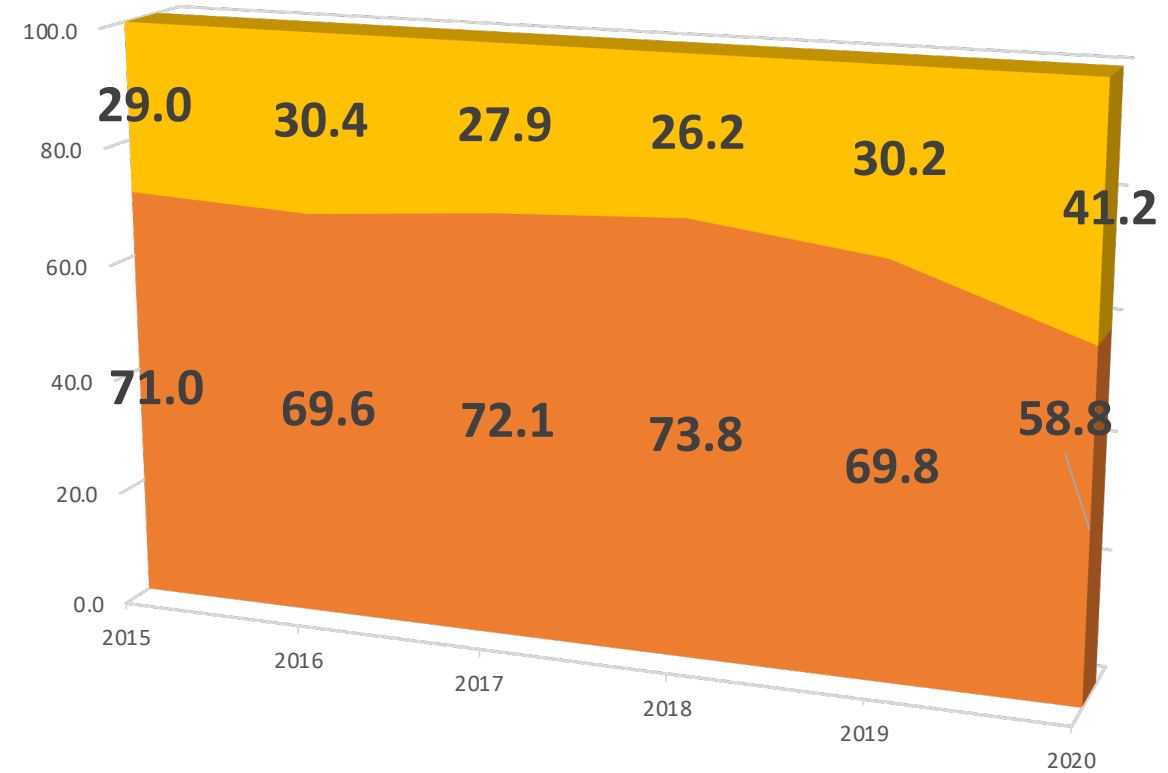

■ Proyectos ■ Actividades

Fuente: Consulta amigable SIAF- Ministerio de Economía y Finanzas/ Fecha de consulta: 24/02/2020



ASIGNACIÓN Y EJECUCIÓN DE PRESUPUESTO (ACTIVIDADES Y PROYECTOS) DE LAS MUNICIPALIDADES DE LA PROVINCIA DE UTCUBAMBA

MUNICIPALIDADES	AÑO 2019				AÑO 2020			
	PIA	PIM	DEVENGADO	Av %	PIA	PIM	DEVENGADO	AV %
Municipalidad Provincial de Utcubamba	24,130,983	35,652,004	29,078,541	81.6	26,165,800	27,699,501	2,149,043	7.8
Municipalidad Distrital de Cajaruro	9,011,245	14,448,468	11,269,503	78.0	9,058,212	12,240,563	665,472	5.4
Municipalidad Distrital de Cumba	2,769,595	7,734,312	5,262,367	68.0	3,046,764	3,221,802	360,710	11.2
Municipalidad Distrital de El Milagro	2,275,063	8,007,640	5,624,079	70.2	4,126,425	5,781,635	1,016,558	17.6
Municipalidad Distrital de Jamalca	12,238,105	31,981,688	21,022,489	65.7	14,370,058	22,354,302	1,032,337	4.6
Municipalidad Distrital de Lonya Grande	4,114,823	9,538,829	6,011,618	63.0	12,859,521	16,141,121	353,621	2.2
Municipalidad Distrital de Yamón	3,602,745	4,861,989	4,517,898	92.9	6,609,862	6,887,449	205,844	3.0

Fuente: Consulta amigable SIAF- Ministerio de Economía y Finanzas/ Fecha de consulta: 25/02/2020



ASIGNACIÓN Y EJECUCIÓN DE PRESUPUESTO (PROYECTOS) EN LAS MUNICIPALIDADES DE LA PROVINCIA DE UTCUBAMBA

MUNICIPALIDADES	AÑO 2019				AÑO 2020			
	PIA	PIM	DEVENGADO	Av %	PIA	PIM	DEVENGADO	AV %
Municipalidad Provincial de Utcubamba	7,288,370	12,643,269	9,468,735	74.9	8,096,291	9,439,648	292,278	3.1
Municipalidad Distrital de Cajaruro	3,975,774	8,310,653	5,400,714	65.0	3,009,275	6,086,166	13,400	0.2
Municipalidad Distrital de Cumba	966,699	5,392,846	3,066,257	56.9	1,019,250	1,158,386	101,215	8.7
Municipalidad Distrital de El Milagro	303,350	5,310,482	3,326,613	62.6	1,833,450	3,494,060	878,433	25.1
Municipalidad Distrital de Jamalca	10,543,788	28,986,966	18,235,616	62.9	11,921,341	19,877,965	784,662	3.9
Municipalidad Distrital de Lonya Grande	2,265,085	6,852,847	3,747,911	54.7	10,700,748	13,597,572	137,466	1.0
Municipalidad Distrital de Yamón	2,890,757	3,854,612	3,660,005	95.0	5,562,348	5,832,646	114,530	2.0

Fuente: Consulta amigable SIAF- Ministerio de Economía y Finanzas/ Fecha de consulta: 25/02/2020



ASIGNACIÓN Y EJECUCIÓN DE PRESUPUESTO (ACTIVIDADES) EN LAS MUNICIPALIDADES DE LA PROVINCIA DE UTCUBAMBA

MUNICIPALIDADES	AÑO 2019				AÑO 2020			
	PIA	PIM	DEVENGADO	Av %	PIA	PIM	DEVENGADO	AV %
Municipalidad Provincial de Utcubamba	16,842,613	23,008,735	19,609,806	85.2	18,069,509	18,259,853	1,856,765	10.2
Municipalidad Distrital de Cajaruro	5,035,471	6,137,815	5,868,789	95.6	6,048,937	6,154,397	652,072	10.6
Municipalidad Distrital de Cumba	1,802,896	2,341,466	2,196,110	93.8	2,027,514	2,063,416	259,495	12.6
Municipalidad Distrital de El Milagro	1,971,713	2,697,158	2,297,466	85.2	2,292,975	2,287,575	138,125	6.0
Municipalidad Distrital de Jamalca	1,694,317	2,994,722	2,786,512	93.0	2,448,717	2,476,337	247,675	10.0
Municipalidad Distrital de Lonya Grande	1,849,738	2,685,982	2,263,707	84.3	2,158,773	2,543,549	216,155	8.5
Municipalidad Distrital de Yamón	711,988	1,007,377	857,893	85.2	1,047,514	1,054,803	91,314	8.7

Fuente: Consulta amigable SIAF- Ministerio de Economía y Finanzas/ Fecha de consulta: 25/02/2020



ASIGNACIÓN Y EJECUCIÓN DE PRESUPUESTO (ACTIVIDADES Y PROYECTOS) DE LAS MUNICIPALIDADES DE LA PROVINCIA DE RODRIGUEZ DE MENDOZA

MUNICIPALIDADES	AÑO 2019				AÑO 2020			
	PIA	PIM	DEVENGADO	Av %	PIA	PIM	DEVENGADO	AV %
Municipalidad Provincial de Rodriguez de Mendoza	3,886,008	28,520,259	7,965,920	27.9	4,123,573	20,064,642	2,852,279	14.2
Municipalidad Distrital de Chirimoto	541,191	744,973	716,951	96.2	636,379	652,650	42,564	6.5
Municipalidad Distrital de Cochamal	412,806	2,210,264	1,641,397	74.3	1,145,259	1,162,786	64,756	5.6
Municipalidad Distrital de Huambo	646,114	1,418,323	1,047,911	73.9	744,693	766,262	54,284	7.1
Municipalidad Distrital de Limabamba	775,764	3,402,532	3,071,975	90.3	879,254	959,899	88,932	9.3
Municipalidad Distrital de Longar	433,603	4,351,312	4,326,198	99.4	492,190	511,502	59,573	11.6
Municipalidad Distrital de Mariscal Benavides	430,363	1,457,719	1,262,253	86.6	487,493	487,493	40,810	8.4
Municipalidad Distrital de Milpuc	417,679	566,086	539,964	95.4	474,809	474,809	27,961	5.9
Municipalidad Distrital de Omia	3,034,490	14,345,334	4,276,952	29.8	2,826,557	2,933,328	281,507	9.6
Municipalidad Distrital de Santa Rosa	428,948	564,571	510,498	90.4	486,078	497,218	44,688	9.0
Municipalidad Distrital de Totora	423,683	569,020	560,258	98.5	480,813	490,255	41,768	11.7
Municipalidad Distrital de Vista Alegre	1,248,757	16,385,902	12,542,323	76.5	6,771,958	6,776,281	79,633	1.2

Fuente: Consulta amigable SIAF- Ministerio de Economía y Finanzas/ Fecha de consulta: 25/02/2020



ASIGNACIÓN Y EJECUCIÓN DE PRESUPUESTO (PROYECTOS) EN LAS MUNICIPALIDADES DE LA PROVINCIA DE RODRIGUEZ DE MENDOZA

MUNICIPALIDADES	AÑO 2019				AÑO 2020			
	PIA	PIM	DEVENGADO	Av %	PIA	PIM	DEVENGADO	AV %
Municipalidad Provincial de Rodriguez de Mendoza	1,034,898	24,648,000	4,916,141	19.9	300,000	16,144,052	2,373,744	14.7
Municipalidad Distrital de Chirimoto	189,714	189,717	189,449	99.9	135,023	135,023		0.0
Municipalidad Distrital de Cochamal	68,154	1,843,911	1,303,119	70.7	811,982	829,509	17,480	2.1
Municipalidad Distrital de Huambo	191,753	538,821	295,408	54.8	210,292	210,292	8,000	3.8
Municipalidad Distrital de Limabamba	283,545	2,422,800	2,232,873	92.2	232,251	232,251		0.0
Municipalidad Distrital de Longar	145,962	4,038,831	4,020,330	99.5	79,680	79,680		0.0
Municipalidad Distrital de Mariscal Benavides	139,440	660,871	523,772	79.3	113,883	113,883	11,733	10.3
Municipalidad Distrital de Milpuc	103,653	76,404	68,497	89.7	103,653	103,653		0.0
Municipalidad Distrital de Omia	1,516,360	12,417,863	2,490,166	20.1	1,072,390	1,072,390	33,750	3.1
Municipalidad Distrital de Santa Rosa	68,465	69,115	66,165	95.7	136,659	136,659		0.0
Municipalidad Distrital de Tоторa	154,511	145,469	143,210	98.4	107,568	109,727	16,681	15.2
Municipalidad Distrital de Vista Alegre	779,384	15,799,268	12,008,947	76.0	6,140,513	6,140,513	7,650	0.1



ASIGNACIÓN Y EJECUCIÓN DE PRESUPUESTO (ACTIVIDADES) EN LAS MUNICIPALIDADES DE LA PROVINCIA DE RODRIGUEZ DE MENDOZA

MUNICIPALIDADES	AÑO 2019				AÑO 2020			
	PIA	PIM	DEVENGADO	Av %	PIA	PIM	DEVENGADO	AV %
Municipalidad Provincial de Rodríguez de Mendoza	2,851,110	3,872,259	3,049,779	78.8	3,823,573	3,920,590	478,535	12.2
Municipalidad Distrital de Chirimoto	351,477	555,256	3,049,779	549.3	501,356	517,627	42,564	8.2
Municipalidad Distrital de Cochamal	344,652	366,353	338,279	92.3	333,277	333,277	47,276	14.2
Municipalidad Distrital de Huambo	454,361	879,502	752,504	85.6	534,401	555,970	46,284	8.3
Municipalidad Distrital de Limabamba	492,219	979,732	839,102	85.6	647,003	727,648	88,932	12.2
Municipalidad Distrital de Longar	287,641	312,481	305,868	97.9	412,510	431,822	59,573	13.8
Municipalidad Distrital de Mariscal Benavides	290,923	796,848	738,481	92.7	373,610	373,610	29,076	7.8
Municipalidad Distrital de Milpuc	314,026	489,682	471,467	96.3	371,156	371,156	27,961	7.5
Municipalidad Distrital de Omia	1,518,130	1,927,471	1,786,786	92.7	1,754,167	1,860,938	247,757	13.3
Municipalidad Distrital de Santa Rosa	360,483	495,456	444,333	89.7	349,419	360,559	44,688	12.4
Municipalidad Distrital de Totorá	269,172	423,551	417,048	98.5	373,245	380,528	40,472	10.6
Municipalidad Distrital de Vista Alegre	469,373	586,634	533,376	90.9	631,445	635,768	71,983	11.3

Fuente: Consulta amigable SIAF- Ministerio de Economía y Finanzas/ Fecha de consulta: 25/02/2020



ASIGNACIÓN Y EJECUCIÓN DE PRESUPUESTO (ACTIVIDADES Y PROYECTOS) DE LAS MUNICIPALIDADES DE LA PROVINCIA DE LUYA

Municipalidad	año 2019				año 2020			
	PIA	PIM	Devengado	Avance %	PIA	PIM	Devengado	Avance %
Municipalidad Provincial de Luya	8,481,863	23,177,673	14,934,340	64.4	20,351,734	25,237,962	2,655,800	10.5
Municipalidad Distrital de Camporeondo	1,469,419	1,889,444	1,834,599	97.1	1,657,660	1,690,534	180,324	10.7
Municipalidad Distrital de Cocabamba	760,623	2,103,822	995,585	47.3	846,353	1,946,477	77,581	4.0
Municipalidad Distrital de Colcamar	560,404	6,546,319	5,945,627	90.8	620,335	1,670,213	403,760	24.2
Municipalidad Distrital de Conila	534,481	4,789,984	4,520,379	94.4	594,871	594,871	49,164	8.3
Municipalidad Distrital de Anguilpata	413,683	726,004	666,205	91.8	470,813	470,813	29,790	6.3
Municipalidad Distrital de Longuita	416,408	1,352,214	975,628	72.2	473,538	837,718	44,858	5.4
Municipalidad Distrital de Lonya Chico	543,582	4,202,724	3,727,105	88.7	600,712	821,474	44,675	5.4
Municipalidad Distrital de Luya	4,165,841	4,610,721	4,284,496	92.9	1,150,263	1,446,161	102,833	7.1
Municipalidad Distrital de Luya Viejo	419,980	6,038,912	3,831,690	63.5	469,110	2,295,384	22,500	1.0
Municipalidad Distrital de María	417,219	1,704,189	1,500,687	88.1	474,349	670,118	66,045	9.9
Municipalidad Distrital de Ocalli	1,054,404	5,988,417	5,557,210	92.8	7,287,030	7,709,010	2,610,042	33.9
Municipalidad Distrital de Ocuma	1,132,216	11,099,446	5,054,913	45.5	1,356,732	7,307,403	275,804	3.8
Municipalidad Distrital de Pisuquia	1,733,497	8,156,303	3,020,056	37.0	1,949,384	6,649,880	129,341	1.9
Municipalidad Distrital de Providencia	453,925	659,452	629,126	95.4	511,862	527,936	54,023	10.2
Municipalidad Distrital de San Cristobal	424,759	510,759	458,727	89.8	481,889	530,329	82,018	15.5
Municipalidad Distrital de San Francisco de Yeso	417,367	453,990	386,439	85.1	474,497	537,312	39,697	7.4
Municipalidad Distrital de San Jeronimo de Paclas	420,987	656,550	617,279	94.0	478,117	526,819	56,217	10.7
Municipalidad Distrital de San Juan de Lopecancha	418,233	1,377,160	1,357,469	98.6	475,363	479,686	31,933	6.7
Municipalidad Distrital de Santa Catalina	557,405	13,662,424	11,639,719	85.2	6,118,293	8,106,529	52,659	0.7
Municipalidad Distrital de Santo Tomas	909,530	4,513,742	3,911,871	86.7	1,011,799	1,521,872	101,175	6.6
Municipalidad Distrital de Tingo	429,766	1,222,604	818,962	67.0	486,896	805,784	126,150	15.7
Municipalidad Distrital de Trita	422,394	3,207,458	1,292,440	40.3	683,198	2,531,047	667,080	26.4

Fuente: Consulta amigable SIAF- Ministerio de Economía y Finanzas/ Fecha de consulta: 25/02/2020



ASIGNACIÓN Y EJECUCIÓN DE PRESUPUESTO (PROYECTOS) EN LAS MUNICIPALIDADES DE LA PROVINCIA DE LUYA

Municipalidad	AÑO 2019				AÑO 2020			
	PIA	PIM	Devengado	Avance %	PIA	PIM	Devengado	Avance %
Municipalidad Provincial de Luya - Lamud	1,832,077	15,530,674	9,450,925	60.9	16,303,328	20,966,449	2,294,943	10.9
Municipalidad Distrital de Camporedondo	650,000	728,148	705,140	96.8	615,547	648,153	25,000	3.9
Municipalidad Distrital de Cocabamba	359,464	1,500,569	422,421	28.2	319,863	1,412,544	38,157	2.7
Municipalidad Distrital de Colcamar	199,639	5,856,034	5,359,080	91.5	223,611	690,532	341,000	49.4
Municipalidad Distrital de Conila	191,396	4,157,036	4,042,016	97.2	237,272	237,272	8,250	3.5
Municipalidad Distrital de Anguilpata	159,360	279,107	247,298	88.6	136,659	136,659	12,000	8.8
Municipalidad Distrital de Longuita	139,440	914,350	551,790	60.3	159,436	518,161	14,562	2.8
Municipalidad Distrital de Lonya Chico	199,200	3,727,221	3,263,688	87.6	136,659	357,421	20,000	5.6
Municipalidad Distrital de Luya	3,506,242	3,620,448	3,461,024	95.6	425,294	628,675	0	0.0
Municipalidad Distrital de Luya Viejo	146,000	5,633,743	3,465,224	61.5	182,212	1,977,360	0	0.0
Municipalidad Distrital de María	139,440	1,235,736	1,104,530	89.4	159,436	288,700	29,000	10.0
Municipalidad Distrital de Ocalli	390,780	4,849,417	4,598,143	94.8	6,511,123	6,762,879	2,486,095	36.8
Municipalidad Distrital de Ocuma	538,868	10,173,828	4,235,372	41.6	660,312	6,587,814	216,067	3.3
Municipalidad Distrital de Pisuquia	656,094	6,088,285	1,243,718	20.4	774,234	5,278,809	0	0.0
Municipalidad Distrital de Providencia	111,000	131,020	127,056	97.0	194,146	194,146	9,122	4.7
Municipalidad Distrital de San Cristobal	159,360	165,388	141,800	85.7	182,212	182,935	16,000	8.7
Municipalidad Distrital de San Francisco de Yeso	159,360	162,634	131,180	80.7	182,212	224,163	1,160	0.5
Municipalidad Distrital de San Jeronimo de Paclas	194,400	268,098	258,798	96.5	182,212	190,142	10,000	5.3
Municipalidad Distrital de San Juan de Lopecancha	144,400	876,630	875,269	99.8	227,765	227,765		
Municipalidad Distrital de Santa Catalina	220,268	13,117,430	11,110,924	84.7	5,669,718	7,648,667	22,772	0.3
Municipalidad Distrital de Santo Tomas	258,000	3,573,074	3,064,771	85.8	279,000	783,499	7,000	0.9
Municipalidad Distrital de Tingo	139,440	776,056	398,222	51.3	91,106	406,204	95,333	23.5
Municipalidad Distrital de Trita	139,440	2,895,319	1,001,439	34.6	363,110	2,186,130	612,317	28.0

Fuente: Consulta amigable SIAF- Ministerio de Economía y Finanzas/ Fecha de consulta: 25/02/2020



ASIGNACIÓN Y EJECUCIÓN DE PRESUPUESTO (ACTIVIDADES) EN LAS MUNICIPALIDADES DE LA PROVINCIA DE LUYA

Municipalidad	AÑO 2019				AÑO 2020			
	PIA	PIM	Devengado	Avance %	PIA	PIM	Devengado	Avance %
Municipalidad Provincial de Luya - Lamud	6,649,786	7,646,999	5,483,415	71.7	4,048,406	4,271,513	360,857	8.4
Municipalidad Distrital de Camporeddondo	819,419	1,161,296	1,129,459	97.3	1,042,113	1,042,381	155,324	14.9
Municipalidad Distrital de Cocabamba	401,159	603,253	573,164	95.0	526,490	533,933	39,424	7.4
Municipalidad Distrital de Colcamar	360,765	690,285	586,547	85.0	396,724	979,681	62,760	6.4
Municipalidad Distrital de Conila	343,085	632,948	478,364	75.6	357,599	357,599	40,914	11.4
Municipalidad Distrital de Anguilpata	254,323	446,897	418,907	93.7	334,154	334,154	17,790	5.3
Municipalidad Distrital de Longuita	276,968	437,864	423,838	96.8	314,102	319,557	30,296	9.5
Municipalidad Distrital de Lonya Chico	344,382	475,503	463,416	97.5	464,053	464,053	24,675	5.3
Municipalidad Distrital de Luya	659,599	990,273	823,472	83.2	724,969	817,486	102,833	12.6
Municipalidad Distrital de Luya Viejo	273,980	405,169	366,466	90.4	286,898	318,024	22,500	7.1
Municipalidad Distrital de María	277,779	468,453	396,157	84.6	314,913	381,418	37,045	9.7
Municipalidad Distrital de Ocalli	663,624	1,139,000	959,068	84.2	775,907	946,131	123,947	13.1
Municipalidad Distrital de Ocuma	593,348	925,618	819,542	88.5	696,420	719,589	59,737	8.3
Municipalidad Distrital de Pisuquia	1,077,403	2,068,018	1,776,338	85.9	1,175,150	1,371,071	129,341	9.4
Municipalidad Distrital de Providencia	342,925	528,432	502,070	95.0	317,716	333,790	44,901	13.5
Municipalidad Distrital de San Cristobal	265,399	345,371	316,927	91.8	299,677	347,394	66,018	19.0
Municipalidad Distrital de San Francisco de Yeso	258,007	291,356	255,259	87.6	292,285	313,149	38,537	12.3
Municipalidad Distrital de San Jeronimo de Paclas	226,587	388,452	358,482	92.3	295,905	336,677	46,217	13.7
Municipalidad Distrital de San Juan de Lopecancho	273,833	500,530	482,200	96.3	247,598	251,921	31,933	12.7
Municipalidad Distrital de Santa Catalina	337,137	544,994	528,795	97.0	448,575	457,862	29,887	6.5
Municipalidad Distrital de Santo Tomas	651,530	940,668	847,100	90.1	732,799	738,373	94,175	12.8
Municipalidad Distrital de Tingo	290,326	446,548	420,740	94.2	395,790	399,580	30,816	7.7
Municipalidad Distrital de Trita	282,954	312,139	291,000	93.2	320,088	344,917	54,764	15.9

Fuente: Consulta amigable SIAF- Ministerio de Economía y Finanzas/ Fecha de consulta: 25/02/2020



ASIGNACIÓN Y EJECUCIÓN DE PRESUPUESTO (ACTIVIDADES Y PROYECTOS) DE LAS MUNICIPALIDADES DE LA PROVINCIA DE CONDORCANQUI

Municipalidad	2019				AÑO 2020			
	PIA	PIM	Devengado	Avance %	PIA	PIM	Devengado	Avance %
Municipalidad Provincial de Condorcanqui - Nieva	36,829,928	44,224,699	34,679,807	78.4	17,436,586	18,881,53	41,081,231	5.7
Municipalidad Distrital de El Cenepa	3,647,886	7,553,237	5,951,478	78.8	4,646,278	4,686,581	323,497	6.9
Municipalidad Distrital de Rio Santiago	8,769,385	11,296,591	9,805,878	86.8	7,414,604	7,528,641	636,399	8.5

Fuente: Consulta amigable SIAF- Ministerio de Economía y Finanzas/ Fecha de consulta: 25/02/2020



ASIGNACIÓN Y EJECUCIÓN DE PRESUPUESTO (PROYECTOS) EN LAS MUNICIPALIDADES DE LA PROVINCIA DE CONDORCANQUI

Municipalidad	AÑO 2019				AÑO 2020			
	PIA	PIM	Devengado	Avance %	PIA	PIM	Devengado	Avance %
Municipalidad Provincial de Condorcanqui - Nieva	27,539,574	31,171,130	21,948,119	70.4	6,483,129	7,707,963	47,674	0.6
Municipalidad Distrital de El Cenepa	976,270	3,938,216	2,623,248	66.6	1,120,603	1,120,603	46,000	4.1
Municipalidad Distrital de Rio Santiago	5,005,601	5,665,590	4,415,818	77.9	2,106,431	2,141,431	32,500	1.5

Fuente: Consulta amigable SIAF- Ministerio de Economía y Finanzas/ Fecha de consulta: 25/02/2020



ASIGNACIÓN Y EJECUCIÓN DE PRESUPUESTO (ACTIVIDADES) EN LAS MUNICIPALIDADES DE LA PROVINCIA DE CONDORCANQUI

Municipalidad	AÑO 2019				AÑO 2020			
	PIA	PIM	Devengado	Avance %	PIA	PIM	Devengado	Avance %
Municipalidad Provincial de Condorcanqui - Nieva	9,290,354	13,053,569	12,731,688	97.5	10,953,457	11,173,571	1,033,557	9.3
Municipalidad Distrital de El Cenepa	2,671,616	3,615,021	3,328,229	92.1	3,525,675	3,565,978	277,497	7.8
Municipalidad Distrital de Rio Santiago	3,763,784	5,631,001	5,390,059	95.7	5,308,173	5,387,210	603,899	11.2

Fuente: Consulta amigable SIAF- Ministerio de Economía y Finanzas/ Fecha de consulta: 25/02/2020



ASIGNACIÓN Y EJECUCIÓN DE PRESUPUESTO (ACTIVIDADES Y PROYECTOS) DE LAS MUNICIPALIDADES DE LA PROVINCIA DE BONGARA

Municipalidad	AÑO 2019				AÑO 2020			
	PIA	PIM		Avance %	PIA	PIM		Avance %
Municipalidad Provincial de Bongara - Jumbilla	2,943,612	12,102,749	4,406,533	36.4	3,113,731	10,712,255	1,224,270	11.4
Municipalidad Distrital de Chisquilla	409,186	3,261,006	2,945,764	90.3	486,116	771,005	36,423	4.7
Municipalidad Distrital de Churuja	403,633	522,635	460,569	88.1	460,763	468,399	11,397	2.4
Municipalidad Distrital de Corosha	1,110,872	3,204,522	2,785,109	86.9	465,771	841,261	165,587	19.7
Municipalidad Distrital de Cuispes	427,165	548,949	507,029	92.4	484,295	510,695	58,906	11.5
Municipalidad Distrital de Florida	7,640,427	16,040,918	4,375,792	27.3	1,884,133	10,301,215	1,454,673	14.1
Municipalidad Distrital de Jazan	2,237,847	5,663,677	2,536,940	44.8	2,297,871	4,864,154	236,564	4.9
Municipalidad Distrital de Recta	405,676	584,396	550,609	94.2	462,806	467,129	28,094	6.0
Municipalidad Distrital de San Carlos	413,047	503,263	449,921	89.4	470,177	523,265	45,688	8.7
Municipalidad Distrital de Shipasbamba	432,493	1,182,328	810,415	68.5	489,869	833,008	68,410	8.2
Municipalidad Distrital de Valera	441,239	582,725	504,792	86.6	538,369	622,308	79,589	12.8
Municipalidad Distrital de Yambrasbamba	2,072,341	4,193,653	2,439,026	58.2	2,268,564	4,425,816	650,188	14.7

Fuente: Consulta amigable SIAF- Ministerio de Economía y Finanzas/ Fecha de consulta: 25/02/2020



ASIGNACIÓN Y EJECUCIÓN DE PRESUPUESTO (PROYECTOS) EN LAS MUNICIPALIDADES DE LA PROVINCIA DE BONGARA

Municipalidad	AÑO 2019				AÑO 2020			
	PIA	PIM	Devengado	Avance %	PIA	PIM	Devengado	Avance %
Municipalidad Provincial de Bongara - Jumbilla	673,550	9,511,948	2,149,386	22.6	731,656	8,175,247	789,602	9.7
Municipalidad Distrital de Chisquilla	90,000	2,809,983	2,580,049	91.8	136,659	370,869	15,076	4.1
Municipalidad Distrital de Churuja	153,693	171,480	137,204	80.0	161,280	168,916	1,400	0.8
Municipalidad Distrital de Corosha	821,751	2,733,614	2,345,313	85.8	136,659	507,826	130,777	25.8
Municipalidad Distrital de Cuispes	199,200	199,500	187,667	94.1	124,905	145,430	20,525	14.1
Municipalidad Distrital de Florida	6,289,099	14,321,719	3,022,534	21.1	481,000	8,718,412	1,299,182	14.9
Municipalidad Distrital de Jazan	505,737	2,003,523	334,252	16.7	303,611	1,685,707	50,126	3.0
Municipalidad Distrital de Recta	80,000	110,397	104,239	94.4	127,548	127,548		0.0
Municipalidad Distrital de San Carlos	70,000	92,080	87,270	94.8	130,000	151,135	16,135	10.7
Municipalidad Distrital de Shipasbamba	138,011	778,387	428,012	55.0	138,009	243,509	10,500	4.3
Municipalidad Distrital de Valera	82,808	154,181	140,031	90.8	182,212	238,557	39,500	16.6
Municipalidad Distrital de Yambrasbamba	601,167	2,373,566	958,236	40.4	870,157	2,767,491	494,284	17.9

Fuente: Consulta amigable SIAF- Ministerio de Economía y Finanzas/ Fecha de consulta: 25/02/2020



Mesa de Concertación
para la Lucha contra la Pobreza

ASIGNACIÓN Y EJECUCIÓN DE PRESUPUESTO (ACTIVIDADES) EN LAS MUNICIPALIDADES DE LA PROVINCIA DE BONGARA

Municipalidad	AÑO 2019				AÑO 2020			
	PIA	PIM	Dev	Avance %	PIA	PIM	Dev	Avance %
Municipalidad Provincial de Bongara - Jumbilla	2,270,062	2,590,801	2,257,147	87.1	2,382,075	2,537,008	434,668	17.1
Municipalidad Distrital de Chisquilla	319,186	451,023	365,715	81.1	349,457	400,136	21,348	5.3
Municipalidad Distrital de Churuja	249,940	351,155	323,366	92.1	299,483	299,483	9,997	3.3
Municipalidad Distrital de Corosha	289,121	470,908	439,796	93.4	329,112	333,435	34,810	10.4
Municipalidad Distrital de Cuispes	227,965	349,449	319,362	91.4	359,390	365,265	38,381	10.5
Municipalidad Distrital de Florida	1,351,328	1,719,199	1,353,258	78.7	1,403,133	1,582,803	155,491	9.8
Municipalidad Distrital de Jazan	1,732,110	3,660,154	2,202,688	60.2	1,994,260	3,178,447	186,438	5.9
Municipalidad Distrital de Recta	325,676	473,999	446,370	94.2	335,258	339,581	28,094	8.3
Municipalidad Distrital de San Carlos	343,047	411,183	362,651	88.2	340,177	372,130	29,553	7.9
Municipalidad Distrital de Shipasbamba	294,482	403,941	382,404	94.7	351,860	589,499	57,910	9.8
Municipalidad Distrital de Valera	358,431	428,544	364,761	85.1	356,157	383,751	40,089	10.4
Municipalidad Distrital de Yambrasbamba	1,471,174	1,820,087	1,480,790	81.4	1,398,407	1,658,325	155,904	9.4

Fuente: Consulta amigable SIAF- Ministerio de Economía y Finanzas/ Fecha de consulta: 25/02/2020



ASIGNACIÓN Y EJECUCIÓN DE PRESUPUESTO (ACTIVIDADES Y PROYECTOS) DE LAS MUNICIPALIDADES DE LA PROVINCIA DE BAGUA

Municipalidad	AÑO 2019				AÑO 2020			
	PIA	PIM	Devengado	Av %	PIA	PIM	Devengado	Avance %
Municipalidad Provincial de Bagua	11,700,258	18,929,899	13,766,918	72.7	12,925,706	17,107,797	941,679	5.5
Municipalidad Distrital de Aramango	6,422,434	10,309,578	9,540,352	92.5	3,681,932	3,681,932	339,075	9.2
Municipalidad Distrital de Copallin	1,761,499	2,884,586	1,956,726	67.8	2,009,754	2,110,615	175,325	8.3
Municipalidad Distrital de El Parco	1,209,202	6,968,883	6,877,121	98.7	610,367	628,464	66,315	10.6
Municipalidad Distrital de Imaza	7,239,458	11,186,385	8,945,456	80.0	8,687,946	8,869,134	747,228	8.4
Municipalidad Distrital de La Peca	1,875,497	2,792,125	2,630,713	94.2	2,169,771	2,186,835	292,510	13.4

Fuente: Consulta amigable SIAF- Ministerio de Economía y Finanzas/ Fecha de consulta: 25/02/2020



ASIGNACIÓN Y EJECUCIÓN DE PRESUPUESTO (PROYECTOS) EN LAS MUNICIPALIDADES DE LA PROVINCIA DE BAGUA

Municipalidad	AÑO 2019				AÑO 2020			
	PIA	PIM	Devengado	Avance %	PIA	PIM	Devengado	Avance %
Municipalidad Provincial de Bagua	2,007,245	5,545,814	1,433,927	25.9	478,797	3,941,170	15,145	0.4
Municipalidad Distrital de Aramango	4,615,482	7,736,384	7,113,081	91.9	1,761,411	1,761,411	66,360	3.8
Municipalidad Distrital de Copallin	456,100	606,100	253,850	41.9	440,489	440,489	0	0.0
Municipalidad Distrital de El Parco	692,786	6,398,216	6,317,251	98.7	60,000	60,000		0.0
Municipalidad Distrital de Imaza	2,916,770	3,446,601	2,002,248	58.1	2,713,485	2,468,085	62,900	2.5
Municipalidad Distrital de La Peca	646,845	1,040,864	971,899	93.4	470,000	487,064	25,501	5.2

Fuente: Consulta amigable SIAF- Ministerio de Economía y Finanzas/ Fecha de consulta: 25/02/2020



ASIGNACIÓN Y EJECUCIÓN DE PRESUPUESTO (ACTIVIDADES) EN LAS MUNICIPALIDADES DE LA PROVINCIA DE BAGUA

Municipalidad	AÑO 2019				AÑO 2020			
	PIA	PIM	Devengado	Av %	PIA	PIM	Devengado	Av %
Municipalidad Provincial de Bagua	9,693,013	13,384,085	12,332,991	92.1	12,446,909	13,166,627	926,534	7.0
Municipalidad Distrital de Aramango	1,806,952	2,573,194	2,427,271	94.3	1,920,521	1,920,521	272,715	14.2
Municipalidad Distrital de Copallin	1,305,399	2,278,486	1,702,876	74.7	1,569,265	1,670,126	175,325	10.5
Municipalidad Distrital de El Parco	516,416	570,667	559,870	98.1	550,367	568,464	66,315	11.7
Municipalidad Distrital de Imaza	4,322,688	7,739,784	6,943,208	89.7	5,974,461	6,401,049	684,328	10.7
Municipalidad Distrital de La Peca	1,228,652	1,751,261	1,658,814	94.7	1,699,771	1,699,771	267,010	15.7

Fuente: Consulta amigable SIAF- Ministerio de Economía y Finanzas/ Fecha de consulta: 25/02/2020



Mesa de Concertación
para la Lucha contra la Pobreza**ASIGNACIÓN Y EJECUCIÓN DE PRESUPUESTO (ACTIVIDADES Y PROYECTOS) DE LAS MUNICIPALIDADES DE LA PROVINCIA DE CHACHAPOYAS**

Municipalidad	AÑO 2019				AÑO 2020			
	PIA	PIM	Devengado	Avance %	PIA	PIM	Devengado	Avance %
MUNICIPALIDAD PROVINCIAL DE CHACHAPOYAS	13,546,875	20,553,411	14,865,508	72.3	14,565,324	18,981,717	1,461,655	7.7
MUNICIPALIDAD DISTRITAL DE ASUNCION	404,154	3,105,681	2,981,119	96.0	461,284	577,792	58,541	10.1
MUNICIPALIDAD DISTRITAL DE BALSAS	433,356	632,192	587,881	93.0	490,808	523,398	61,484	11.7
MUNICIPALIDAD DISTRITAL DE CHETO	416,529	2,337,535	2,256,801	96.5	3,028,680	3,104,057	882,936	28.4
MUNICIPALIDAD DISTRITAL DE CHILIQUN	435,341	1,283,089	1,229,214	95.8	483,671	581,804	80,488	13.8
MUNICIPALIDAD DISTRITAL DE CHUQUIBAMBA	527,537	1,076,237	761,910	70.8	556,332	669,081	40,474	6.0
MUNICIPALIDAD DISTRITAL DE GRANADA	411,371	4,742,380	3,729,606	78.6	468,501	1,594,957	52,851	3.3
MUNICIPALIDAD DISTRITAL DE HUANCAS	466,755	1,645,135	1,199,024	72.9	533,885	533,885	65,293	12.2
MUNICIPALIDAD DISTRITAL DE LA JALCA	1,140,994	1,422,337	1,298,495	91.3	1,238,529	1,238,529	134,108	10.8
MUNICIPALIDAD DISTRITAL DE LEIMEBAMBA	838,059	1,204,351	945,185	78.5	909,998	1,193,177	55,364	4.6
MUNICIPALIDAD DISTRITAL DE LEVANTO	428,262	609,881	562,227	92.2	485,392	515,704	63,467	12.3
MUNICIPALIDAD DISTRITAL DE MAGDALENA	418,449	603,546	581,897	96.4	475,579	494,388	37,587	7.6
MUNICIPALIDAD DISTRITAL DE MARISCAL CASTILLA	422,482	557,177	514,343	92.3	479,612	484,253	25,980	5.4
MUNICIPALIDAD DISTRITAL DE MOLINOPAMPA	1,765,428	9,901,664	6,633,804	67.0	716,657	868,291	163,205	18.8
MUNICIPALIDAD DISTRITAL DE MONTEVIDEO	418,811	1,070,745	902,516	84.3	475,941	475,941	33,948	7.1
MUNICIPALIDAD DISTRITAL DE OLLEROS	406,646	504,614	466,334	92.4	482,794	504,172	57,065	11.3
MUNICIPALIDAD DISTRITAL DE QUINJALCA	424,172	3,902,467	3,831,177	98.2	3,776,787	3,842,605	1,113,491	29.0
MUNICIPALIDAD DISTRITAL DE SAN FRANCISCO DE DAGUAS	423,427	862,472	713,566	82.7	482,557	645,729	17,111	2.7
MUNICIPALIDAD DISTRITAL DE SAN ISIDRO DE MAINO	18,008,140	24,909,156	11,821,060	47.5	472,840	843,619	52,343	6.2
MUNICIPALIDAD DISTRITAL DE SOLOCO	592,253	1,465,686	1,065,764	72.7	495,383	876,684	170,955	19.5
MUNICIPALIDAD DISTRITAL DE SONCHE	406,370	901,846	866,237	96.1	463,500	463,500	31,560	6.8

Fuente: Consulta amigable SIAF- Ministerio de Economía y Finanzas/ Fecha de consulta: 25/02/2020





ASIGNACIÓN Y EJECUCIÓN DE PRESUPUESTO (PROYECTOS) EN LAS MUNICIPALIDADES DE LA PROVINCIA DE CHACHAPOYAS

Mesa de Concertación
para la Lucha contra la Pobreza

Municipalidad	AÑO 2019				AÑO 2020			
	PIA	PIM	Devengado	Avance %	PIA	PIM	Devengado	Avance %
MUNICIPALIDAD PROVINCIAL DE CHACHAPOYAS	1,072,686	5,372,580	1,740,027	32.4	1,142,686	4,508,437	110,364	2.4
MUNICIPALIDAD DISTRITAL DE ASUNCION	31,436	2,637,181	2,518,540	95.5	150,000	260,587	26,344	10.1
MUNICIPALIDAD DISTRITAL DE BALSAS	143,495	143,495	124,257	86.6	60,000	79,239	14,401	18.2
MUNICIPALIDAD DISTRITAL DE CHETO	125,520	1,929,566	1,878,418	97.3	2,689,180	2,738,918	863,095	31.5
MUNICIPALIDAD DISTRITAL DE CHILIQVIN	159,360	842,507	828,623	98.4	144,520	197,320	22,042	11.2
MUNICIPALIDAD DISTRITAL DE CHUQUIBAMBA	116,412	538,677	298,586	55.4	153,401	236,085	7,720	3.3
MUNICIPALIDAD DISTRITAL DE GRANADA	139,440	4,342,913	3,353,449	77.2	182,212	1,123,714	9,990	0.9
MUNICIPALIDAD DISTRITAL DE HUANCAS	199,200	637,730	553,538	86.8	227,765	227,765	18,000	7.9
MUNICIPALIDAD DISTRITAL DE LA JALCA	494,544	639,401	571,305	89.4	395,636	395,636	57,236	14.5
MUNICIPALIDAD DISTRITAL DE LEIMEBAMBA	250,808	402,175	305,749	76.0	200,000	414,107	4,000	1.0
MUNICIPALIDAD DISTRITAL DE LEVANTO	157,000	157,000	128,300	81.7	187,250	187,250		
MUNICIPALIDAD DISTRITAL DE MAGDALENA	187,378	219,244	214,925	98.0	119,520	123,837	1,805	1.5
MUNICIPALIDAD DISTRITAL DE MARISCAL CASTILLA	157,000	158,649	139,000	87.6	182,212	182,212		
MUNICIPALIDAD DISTRITAL DE MOLINOPAMPA	1,330,267	9,189,607	5,958,942	64.8	212,238	294,082	98,165	33.4
MUNICIPALIDAD DISTRITAL DE MONTEVIDEO	159,360	541,718	490,261	90.5	165,200	165,200		
MUNICIPALIDAD DISTRITAL DE OLLEROS	119,520	171,483	160,022	93.3	155,177	155,177	10,500	6.8
MUNICIPALIDAD DISTRITAL DE QUINJALCA	199,200	3,534,845	3,470,114	98.2	3,434,544	3,496,039	1,070,780	30.6
MUNICIPALIDAD DISTRITAL DE SAN FRANCISCO DE DAGUAS	199,200	485,111	359,133	74.0	120,712	222,651	4,000	1.8
MUNICIPALIDAD DISTRITAL DE SAN ISIDRO DE MAINO	17,754,790	24,483,642	11,412,875	46.6	136,659	445,097	5,000	1.1
MUNICIPALIDAD DISTRITAL DE SOLOCO	231,200	792,520	545,100	68.8	119,520	364,408	131,269	36.0
MUNICIPALIDAD DISTRITAL DE SONCHE	159,360	522,861	513,210	98.2	182,212	182,212	11,200	6.1

Fuente: Consulta amigable SIAF- Ministerio de Economía y Finanzas/ Fecha de consulta: 25/02/2020





Mesa de Concertación
para la Lucha contra la Pobreza

Diálogo y Concertación

por una **vida digna**
para todas y todos



Mesa de Concertación
para la Lucha contra la Pobreza

-  Jr. Santo Domingo 362 - Chachapoyas - Amazonas
-  Telf. 041-478383 / 941902144 / 941902145 / 941902148
-  amazonas@mesadeconcertacion.org.pe
-  www.mesadeconcertacion.org.pe/mesas/amazonas
-  @mesaamazonas

