



# SEGUIMIENTO A LA SITUACIÓN DEL COVID-19 Y PROCESO DE VACUNACIÓN

## INFORMACIÓN ACUMULADA

**TOTAL DE CASOS  
CONFIRMADOS:**

→ **40,071**

**HOSPITALIZADOS**

→ **3,943**

**ALTAS  
HOSPITALARIAS**

→ **3,919**

**FALLECIDOS**

→ **1,066**

**TOTAL PRUEBAS  
APLICADAS**

→ **246,277**

**RESULTADOS  
NEGATIVOS**

→ **205,015**

Hubo un incremento de 143 nuevos casos en 8 días, 13 nuevos hospitalizados, 1 fallecido de acuerdo al último reporte de DIRESA.

# SITUACIÓN CAMAS A NIVEL DE HOSPITALES EN LA REGIÓN-DIRESA

HOSPITALIZACIÓN	CAMAS FÍSICAS	CAMAS EN USO	CAMAS DISPONIBLES	PORCENTAJE OCUPACIÓN CAMA
HOSPITAL GUILLERMO DIAZ DE LA VEGA	75	4	71	5.3
HOSPITAL SUB REGIONAL DE ANDAHUAYLAS	50	1	49	2
HOSPITAL ESSALUD ABANCAY	71	3	68	4
HOSPITAL ESSALUD ANDAHUAYLAS	24	1	23	4
HOSPITAL TAMBOBAMBA	10	0	10	0
HOSPITAL CHINCHEROS	30	0	30	0
<b>TOTAL</b>	<b>260</b>	<b>9</b>	<b>251</b>	<b>3</b>

UNIDAD DE CUIDADOS INTENSIVOS	CAMAS FÍSICAS	CAMAS EN USO	CAMAS DISPONIBLES	PORCENTAJE OCUPACIÓN CAMA
HOSPITAL GUILLERMO DIAZ DE LA VEGA	10	1	9	10
HOSPITAL SUB REGIONAL DE ANDAHUAYLAS	11	0	11	0
HOSPITAL ESSALUD ABANCAY	8	0	8	0
HOSPITAL ESSALUD ANDAHUAYLAS	3	0	3	0
<b>TOTAL</b>	<b>32</b>	<b>1</b>	<b>31</b>	<b>3</b>

En relación al último reporte del año 2021 la cantidad de hospitalizados a incrementado en 9 personas distribuidos en los diferentes establecimientos de salud de la región con un porcentaje total del 3% en uso, respecto al total de camas implementados.

Actualizado al 12 de enero 2022- DIRESA  
Plataforma de facebook

# TOTAL DE VACUNAS ENTREGADAS EN APURÍMAC SEGÚN CENARES

periodo	SINOPHARM	ASTRAZENECA	PFIZER
8/02/2021	3005		
18/02/2021	4321		
24/02/2021	3484		
10/03/2021	4898		
21/04/2021		14280	
22/04/2021		16760	
3/06/2021		46100	
13/06/2021	1900		
14/06/2021	850		
16/06/2021			1170
21/06/2021			12870
11/07/2021			25740
16/07/2021	11114		
18/07/2021	26118		
29/07/2021			5850
2/08/2021			5850
5/08/2021	26332		
11/08/2021		4656	
16/08/2021	6244		2340
26/08/2021	10878		12870
2/09/2021	5000		24570
7/09/2021	30205		
9/09/2021			4680
14/09/2021	94090	56	4680
23/09/2021		500	33930
6/10/2021	10010	5000	7020
14/10/2021	20000		11700
24/10/2021		15480	18720
2/11/2021	93740	5000	33930
14/11/2021	65000		15210
22/11/2021	26600		53820
30/11/2021			16380
12/12/2021		3000	16380
15/12/2021			24570
20/12/2021			4680
5/01/2022			4680
	<b>443789</b>	<b>110832</b>	<b>341640</b>

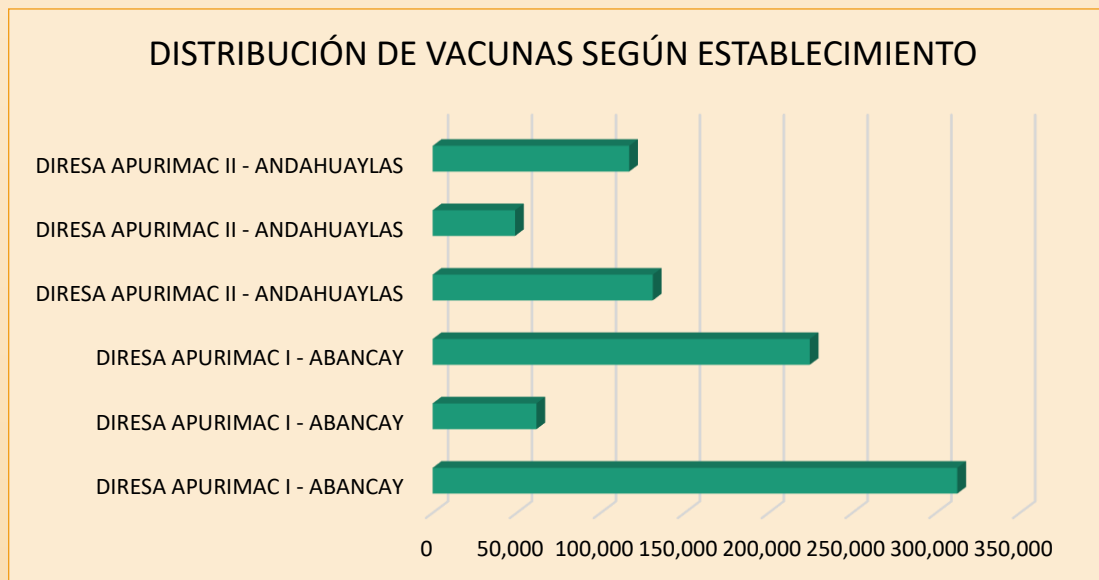

### APLICACIÓN DE VACUNAS SEGÚN TIPO DE FABRICANTE

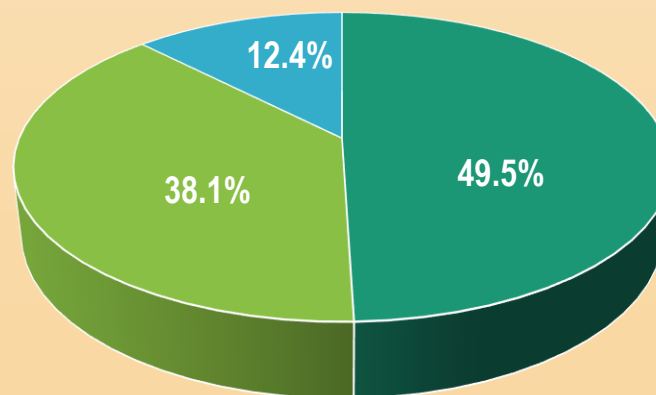

**TOTAL  
vacunas  
896,261**

Actualizado al 13 de enero 2022- MINSa

Repositorio Único Nacional de información de Salud.

Centro Nacional de Abastecimiento de Recursos Estratégicos en Salud

Vamos a #CuidarnosEnComunidad

■ SINOPHARM ■ PFIZER ■ ASTRAZENECA

#UnaEsNingunaDosEsLaVoz

# SEGÚN CENARES TOTAL INMUNIZADOS APURÍMAC



TIPO DE VACUNA	VACUNAS ENTREGADAS	APLICADOS	SIN APLICAR
ASTRAZENECA	110,832	1ra dosis: 55,663 2da dosis: 51,540 3ra dosis: 374 → 107,577	3,255
PFIZER	341,640	1ra dosis: 140,663 2da dosis: 119,376 3ra dosis: 61,678 → 321,717	19,923
SINOPHARM	443,789	1ra dosis: 150,546 2da dosis: 133,302 3ra dosis: 4 → 283,852	159,937

**¡BRECHA!**

Se tiene un total de 183,115 dosis que aun se encuentran sin aplicarse.

# COBERTURA DE VACUNACIÓN CONTRA LA COVID-19 REGIÓN APURÍMAC-CENARES

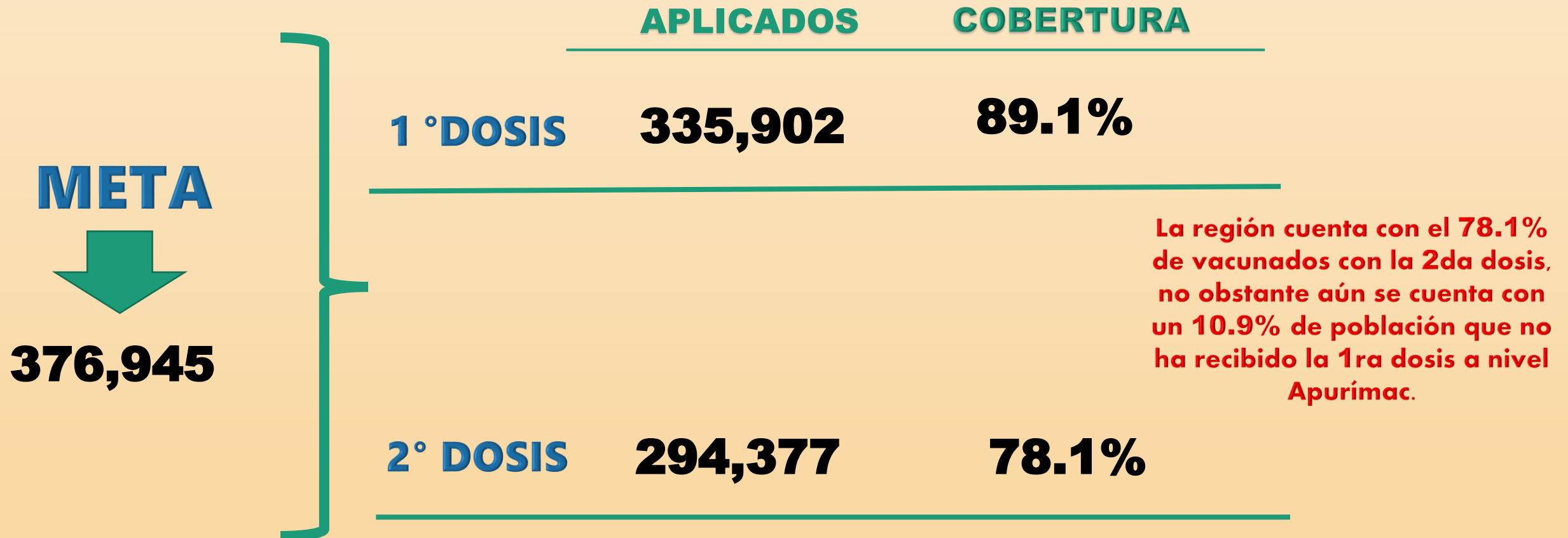

# COBERTURA DE VACUNA A NIVEL DE PROVINCIAS – CENARES

PROVINCIA	POBLACIÓN	1 DOSIS	Cobertura 1 dosis	2 DOSIS	Cobertura 2 dosis
AYMARAES	25,220	23,556	93.4%	21,981	87.2%
ABANCAY	96,046	88,549	92.2%	80,792	84.1%
GRAU	21,741	19,921	91.6%	17,894	82.3%
ANTABAMBA	11,266	10,157	90.2%	8,902	79.0%
ANDAHUAYLAS	134,720	120,425	89.4%	103,429	76.8%
CHINCHEROS	43,214	38,250	88.5%	33,755	78.1%
COTABAMBAS	44,738	34,044	78.3%	27,624	61.7%

Según CENARES la provincia con mayor cantidad de población protegida con ambas dosis es Aymaraes (87.2%), seguido de Abancay (84.1%) y Grau (82.3%), Antabamba (79.0%), Andahuaylas (76.8%), Chincheros (78.1%), Cotabambas (61.7%). Datos que viene avanzando de manera gradual.

# TOTAL VACUNADOS POR GRUPO ETARIO-APURÍMAC

EDAD	1RA DOSIS	2DA DOSIS	3RA DOSIS	TOTAL	AVANCE %
80+	10321	9934	5534	25,789	96.3
70-79	18,077	17,509	10,182	45,768	96.9
65-69	12,249	11,736	5722	29,707	95.8
60-64	15421	14643	6090	36154	95.0
58-59	6528	6078	1790	14,396	93.1
56-57	7281	6962	2024	16,267	95.6
54-55	8645	8127	2131	18,903	94.0
50-53	17,541	16417	4121	38,079	93.6
47-49	14,207	13,172	3,058	30,437	92.7
45-46	10,387	9580	2059	22,026	92.2
40-44	27,890	25,465	5056	58,411	91.3
38-39	12,172	11,006	1,779	24,957	90.4
36-37	11,915	10,636	1617	24,168	89.3

Actualizado al 13 de enero 2022- MINSA

Repositorio Único Nacional de información de Salud.

Centro Nacional de Abastecimiento de Recursos Estratégicos en Salud

## TOTAL VACUNADOS POR GRUPO ETARIO-APURÍMAC

EDAD	1RA DOSIS	2DA DOSIS	3RA DOSIS	TOTAL	AVANCE %
34-35	13,137	11,672	1754	26,563	88.8
32-33	14,197	12,452	1769	28,418	87.7
30-31	13,901	12,101	1611	27,613	87.1
27-29	22,741	19,271	1977	43,989	84.7
25-26	15,398	12,794	1302	29,494	83.1
23-24	13,890	11,266	955	26,111	81.1
21-22	14,111	11,506	891	26,508	81.5
20>	6682	5292	328	12,302	79.2
17-19	21,056	16,445	271	37,772	78.1
12-16	39,105	30,142	35	69,282	77.1

Actualizado al 13 de enero 2022- MINSA

Repositorio Único Nacional de información de Salud.

Centro Nacional de Abastecimiento de Recursos Estratégicos en Salud

# TOTAL VACUNADOS CON **ASTRAZENECA** SEGUN GRUPO ETARIO-APURÍMAC

EDAD	1RA DOSIS	2DA DOSIS	3RA DOSIS	TOTAL	AVANCE %
80+	7777	7577	4	15,358	97.4
70-79	13,509	13266	4	26,779	98.2
65-69	8353	8146	9	16,508	97.5
60-64	9568	9238	16	18,822	96.6
58-59	518	409	6	933	79.0
56-57	310	271	13	594	87.4
54-55	359	301	10	670	83.8
50-53	636	523	25	1184	82.2
47-49	757	655	33	1445	86.5
45-46	544	439	27	1010	80.7
40-44	1351	1124	55	2530	83.2
38-39	767	625	20	1412	81.5
36-37	743	587	14	1344	79.0

Actualizado al 13 de enero 2022- MINSA

Repositorio Único Nacional de información de Salud.

Centro Nacional de Abastecimiento de Recursos Estratégicos en Salud

# TOTAL VACUNADOS CON **ASTRAZENECA** SEGUN GRUPO ETARIO-APURÍMAC

EDAD	1RA DOSIS	2DA DOSIS	3RA DOSIS	TOTAL	AVANCE %
34-35	815	634	15	1464	77.8
32-33	847	677	16	1540	79.9
30-31	856	685	26	1567	80.0
27-29	1857	1492	33	3382	80.3
25-26	1293	1012	21	2326	78.3
23-24	1207	951	16	2174	78.8
21-22	1271	1000	8	2279	78.7
20>	635	511	3	1149	80.5
17-19	1680	1414	0	3094	84.2
12-16	9	3	0	12	33.3

Actualizado al 13 de enero 2022- MINSA  
Repositorio Único Nacional de información de Salud.  
Centro Nacional de Abastecimiento de Recursos Estratégicos en Salud

# TOTAL VACUNADOS CON **PFIZER** SEGUN GRUPO ETARIO- APURÍMAC

EDAD	1RA DOSIS	2DA DOSIS	3RA DOSIS	TOTAL	AVANCE %
80+	1968	1920	5529	9417	97.6
70-79	3,335	3254	10,177	16,766	97.6
65-69	2417	2341	5712	10470	96.9
60-64	3012	2937	6074	12,023	97.5
58-59	2835	2771	1784	7390	97.7
56-57	3229	3181	2011	8421	98.5
54-55	3732	3638	2121	9491	97.5
50-53	7226	6979	4096	18,301	96.6
47-49	3567	3276	3025	9868	91.8
45-46	2617	2407	2032	7056	92.0
40-44	7,191	6437	5001	18,629	89.5
38-39	4,697	4249	1759	10,705	90.5
36-37	4869	4317	1603	10,789	88.7

Actualizado al 13 de enero 2022- MINSA

Repositorio Único Nacional de información de Salud.

Centro Nacional de Abastecimiento de Recursos Estratégicos en Salud

# TOTAL VACUNADOS CON **PFIZER** SEGUN GRUPO ETARIO- APURÍMAC

EDAD	1RA DOSIS	2DA DOSIS	3RA DOSIS	TOTAL	AVANCE %
34-35	5297	4647	1738	11,682	87.7
32-33	5,647	4840	1753	12,240	85.7
30-31	5418	4632	1585	11,635	85.5
27-29	6277	5053	1944	13,274	80.5
25-26	4345	3393	1281	9019	78.1
23-24	4,126	3120	939	8185	75.6
21-22	4358	3485	883	8726	80.0
20>	2074	1646	325	4045	79.4
17-19	13,403	10,752	271	24,426	80.2
12-16	39,015	30,095	35	69,145	77.1

Actualizado al 13 de enero 2022- MINSA

Repositorio Único Nacional de información de Salud.

Centro Nacional de Abastecimiento de Recursos Estratégicos en Salud

# TOTAL VACUNADOS CON SINOPHARM SEGUN GRUPO ETARIO-APURÍMAC

EDAD	1RA DOSIS	2DA DOSIS	3RA DOSIS	TOTAL	AVANCE %
80+	576	437	1	1014	75.9
70-79	1233	989	1	2223	80.2
65-69	1479	1249	1	2729	84.4
60-64	2841	2468	0	5309	86.9
58-59	3175	2898	0	6073	91.3
56-57	3742	3510	0	7252	93.8
54-55	4554	4188	0	8742	92.0
50-53	9679	8915	0	18,594	92.1
47-49	9883	9241	0	19,124	93.5
45-46	7226	6734	0	13,960	93.2
40-44	19,348	17,904	0	37,252	92.5
38-39	6708	6132	0	12,840	91.4
36-37	6303	5732	0	12,035	90.9

Actualizado al 13 de enero 2022- MINSA  
Repositorio Único Nacional de información de Salud.  
Centro Nacional de Abastecimiento de Recursos Estratégicos en Salud

## TOTAL VACUNADOS CON **SINOPHARM** SEGUN GRUPO ETARIO-APURÍMAC

EDAD	1RA DOSIS	2DA DOSIS	3RA DOSIS	TOTAL	AVANCE %
34-35	7025	6391	1	13,417	91.0
32-33	7703	6935	0	14,638	90.0
30-31	7627	6784	0	14,411	88.9
27-29	14,607	12,726	0	27,333	87.1
25-26	9760	8389	0	18,149	86.0
23-24	8557	7195	0	15,752	84.1
21-22	8482	7021	0	15503	82.8
<20>	3,973	3135	0	7108	78.9
17-19	5973	4279	0	10,252	71.6
12-16	81	44	0	125	54.3

## TOTAL VACUNADOS SEGUN GRUPO DE RIESGO

RIESGO	TOTAL	1ra dosis	2da dosis	3ra dosis
Gestantes	3918	2468	1440	10
Personas con enfermedades raras y huérfanas	989	566	417	6
Personas con trastornos mentales y del neurodesarrollo	793	433	352	8
Síndrome Down	241	122	111	8
Pacientes oncológicos	185	101	81	3
Pacientes con hemodiálisis y enfermedad crónica renal	47	24	23	0

DISTRIBUCIÓN DE VACUNADOS SEGÚN GRUPO DE RIESGO

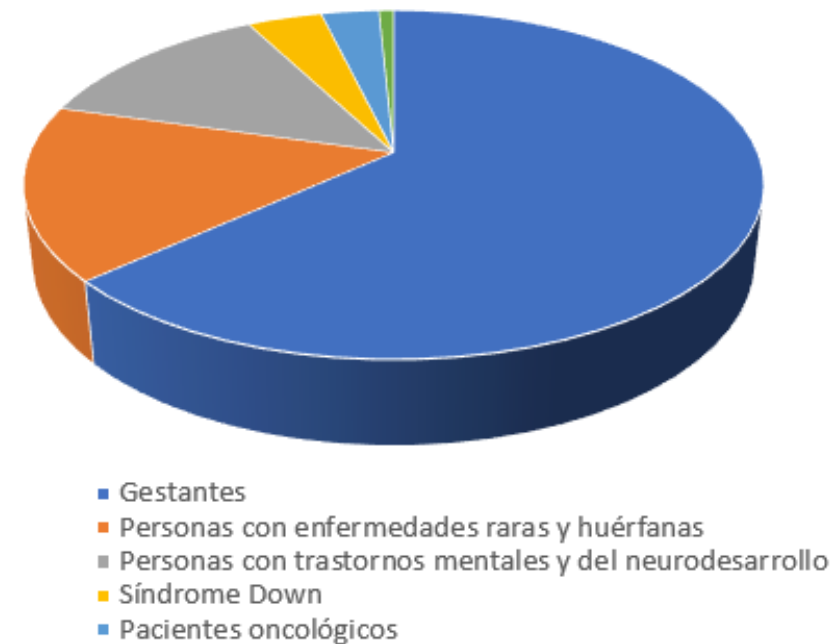

# TOTAL VACUNADOS SEGUN GRUPO DE RIESGO ASTRAZENECA

RIESGO	TOTAL	1ra dosis	2da dosis	3ra dosis
Gestantes	6	3	3	0
Personas con enfermedades raras y huérfanas	620	340	280	0
Personas con trastornos mentales y del neurodesarrollo	614	331	283	0
Síndrome Down	149	72	77	0
Pacientes oncológicos	20	9	11	0
Pacientes con hemodiálisis y enfermedad crónica renal	27	11	16	0

## DISTRIBUCIÓN DE VACUNADOS SEGÚN GRUPO DE RIESGO-ASTRAZENECA

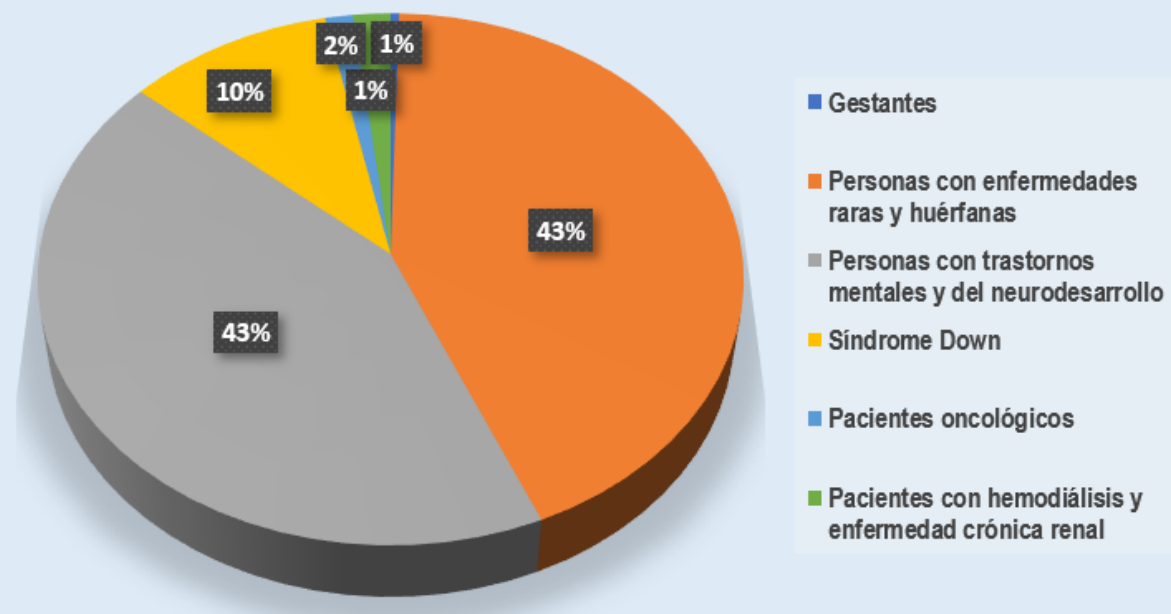

# TOTAL VACUNADOS SEGUN GRUPO DE RIESGO PFIZER

RIESGO	TOTAL	1ra dosis	2da dosis	3ra dosis
Gestantes	3229	2014	1205	10
Personas con enfermedades raras y huérfanas	250	155	89	6
Personas con trastornos mentales y del neurodesarrollo	109	60	41	8
Síndrome Down	63	31	24	8
Pacientes oncológicos	149	84	62	3
Pacientes con hemodiálisis y enfermedad crónica renal	19	12	7	0

## DISTRIBUCIÓN DE VACUNADOS SEGÚN GRUPO DE RIESGO- PFIZER

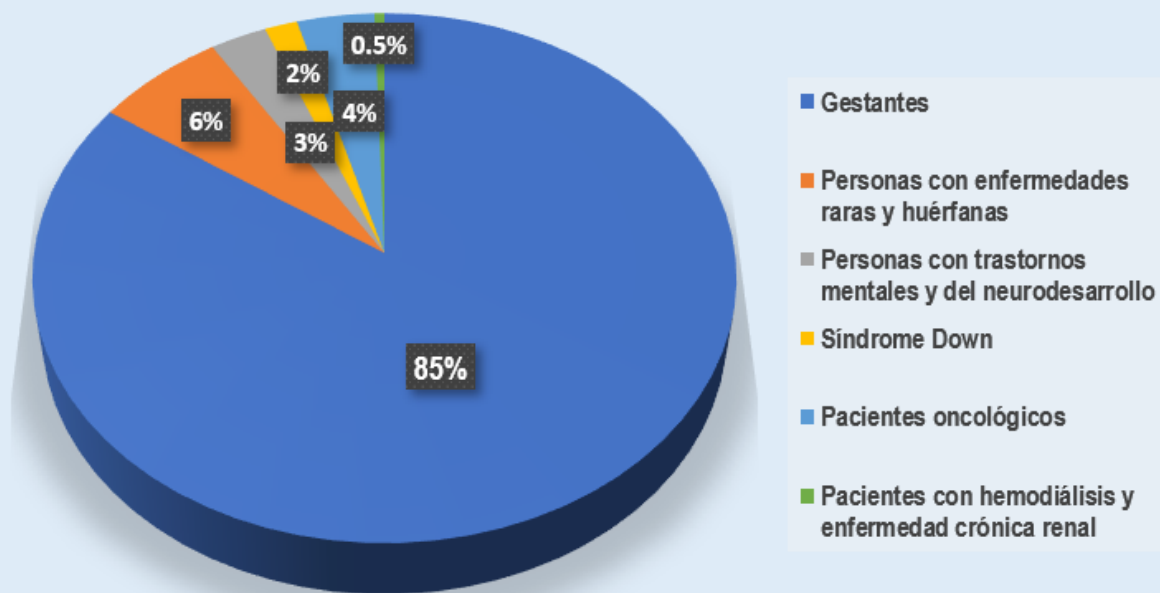

# TOTAL VACUNADOS SEGUN GRUPO DE RIESGO

## SINOPHARM

RIESGO	TOTAL	1ra dosis	2da dosis	3ra dosis
Gestantes	683	451	232	0
Personas con enfermedades raras y huérfanas	119	71	48	0
Personas con trastornos mentales y del neurodesarrollo	70	42	28	0
Síndrome Down	29	19	10	0
Pacientes oncológicos	16	8	8	0
Pacientes con hemodiálisis y enfermedad crónica renal	1	1	0	0

### DISTRIBUCIÓN DE VACUNADOS SEGÚN GRUPO DE RIESGO-SINOPHARM

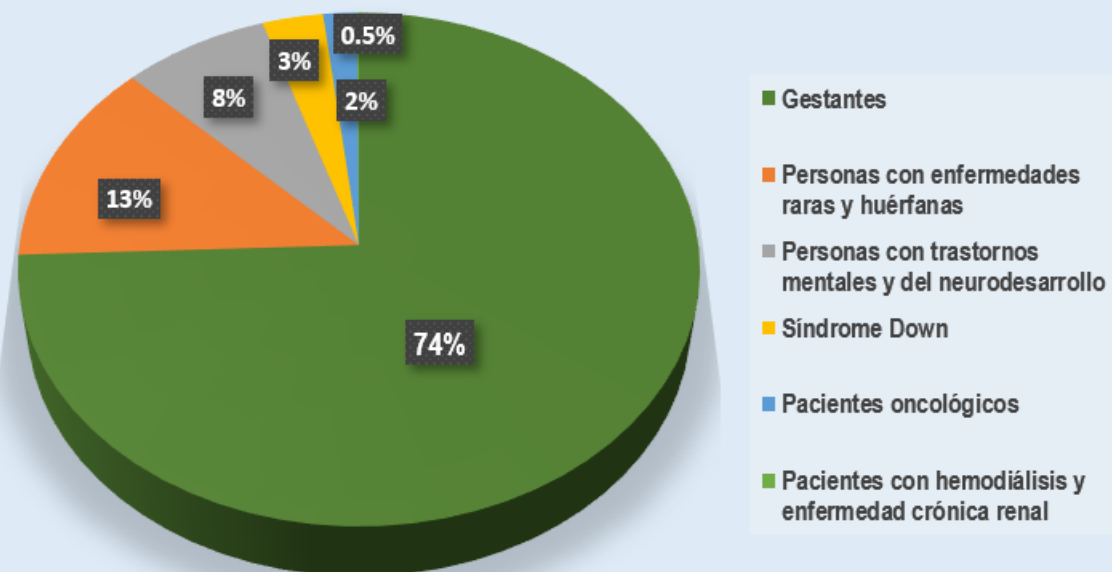

Se les recuerda continuar protegiéndose para evitar el contagio.

- Acude a tu vacunación y protégete con ambas dosis
- Usa doble mascarilla para prevenir contagiarse con las nuevas variantes
- Ventila tu espacio de trabajo, hogar y medios de transporte, evita la aglomeración
- Desinfecta las cosas que llevas a tu hogar
- Usa correctamente las mascarilla
- Cumple los protocolos solo eso te ayudará a proteger a tu familia.
- Acude a tu centro de salud en caso de sentir síntomas propios de reacción ante el virus del COVID-19.

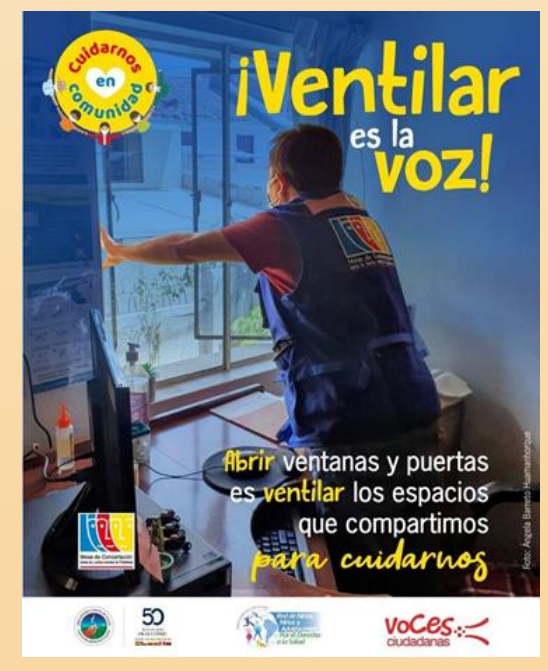
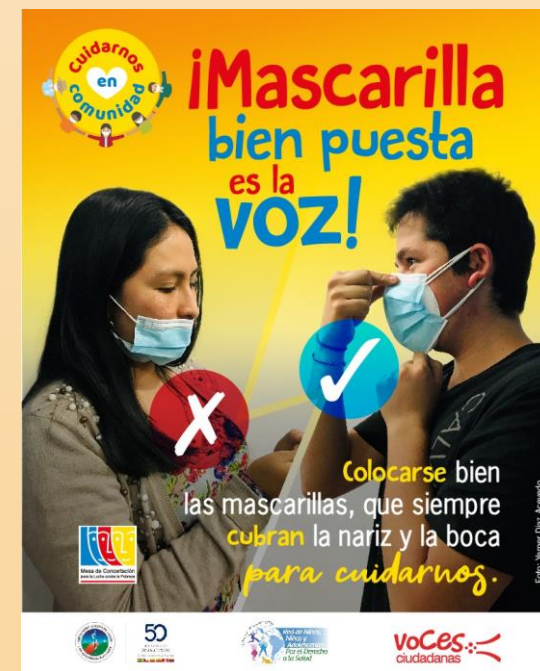
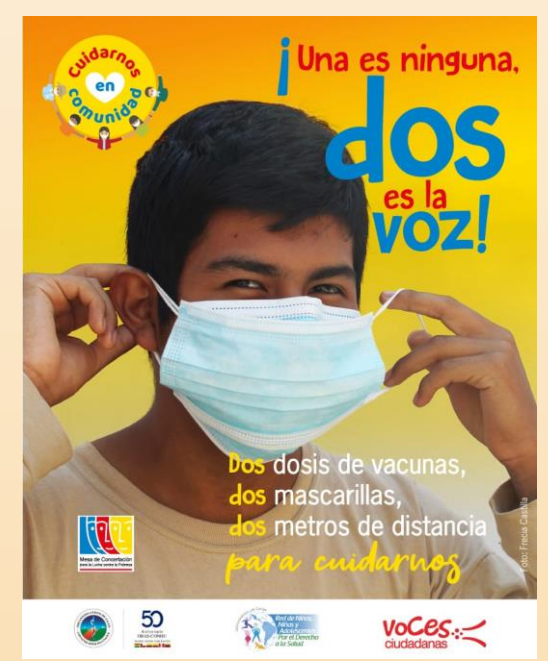



***Mesa de Concertación para la Lucha contra la Pobreza***  
***Equipo técnico – Apurímac***