



# SEGUIMIENTO A LA SITUACIÓN DEL COVID-19 Y PROCESO DE VACUNACIÓN

## INFORMACIÓN ACUMULADA

**TOTAL DE CASOS  
CONFIRMADOS:**

→ **39,928**

**HOSPITALIZADOS**

→ **3,929**

**ALTAS  
HOSPITALARIAS**

→ **3,917**

**FALLECIDOS**

→ **1,065**

**TOTAL PRUEBAS  
APLICADAS**

→ **246,277**

**RESULTADOS  
NEGATIVOS**

→ **205,015**

Hubo un incremento de 47 nuevos casos en 8 días, 11 nuevos hospitalizados, 0 fallecidos de acuerdo al último reporte de DIRESA.

# SITUACIÓN CAMAS A NIVEL DE HOSPITALES EN LA REGIÓN-DIRESA

HOSPITALIZACIÓN	CAMAS FÍSICAS	CAMAS EN USO	CAMAS DISPONIBLES	PORCENTAJE OCUPACIÓN CAMA
HOSPITAL GUILLERMO DIAZ DE LA VEGA	75	1	74	1
HOSPITAL SUB REGIONAL DE ANDAHUAYLAS	50	1	49	2
HOSPITAL ESSALUD ABANCAY	71	3	68	4
HOSPITAL ESSALUD ANDAHUAYLAS	24	3	21	13
HOSPITAL TAMBOBAMBA	10	1	9	10
HOSPITAL CHINCHEROS	30	1	29	3
<b>TOTAL</b>	<b>260</b>	<b>10</b>	<b>250</b>	<b>4</b>

UNIDAD DE CUIDADOS INTENSIVOS	CAMAS FÍSICAS	CAMAS EN USO	CAMAS DISPONIBLES	PORCENTAJE OCUPACIÓN CAMA
HOSPITAL GUILLERMO DIAZ DE LA VEGA	10	1	9	10
HOSPITAL SUB REGIONAL DE ANDAHUAYLAS	11	0	11	0
HOSPITAL ESSALUD ABANCAY	8	1	7	13
HOSPITAL ESSALUD ANDAHUAYLAS	3	0	3	0
<b>TOTAL</b>	<b>32</b>	<b>2</b>	<b>30</b>	<b>6</b>

En relación al último reporte del año 2021 la cantidad de hospitalizados a incrementado en 10 personas distribuidos en los diferentes establecimientos de salud de la región con un porcentaje total del 4% en uso, respecto al total de camas implementados.

Actualizado al 05 de enero 2022- DIRESA  
Plataforma de facebook

# TOTAL DE VACUNAS ENTREGADAS EN APURÍMAC SEGÚN CENARES

PERIODO	SINOPHARM	ASTRAZENECA	PFIZER
8/02/2021	3005		
18/02/2021	4321		
24/02/2021	3484		
10/03/2021	4898		
21/04/2021		14280	
22/04/2021		16760	
3/06/2021		46100	
13/06/2021	1900		
14/06/2021	850		
16/06/2021			1170
21/06/2021			12870
11/07/2021			25740
16/07/2021	11114		
18/07/2021	26118		
29/07/2021			5850
2/08/2021			5850
5/08/2021	26332		
11/08/2021		4656	
16/08/2021	6244		2340
26/08/2021	10878		12870
2/09/2021	5000		24570
7/09/2021	30205		
9/09/2021			4680
14/09/2021	94090	56	4680
23/09/2021		500	33930
6/10/2021	10010	5000	7020
14/10/2021	20000		11700
24/10/2021		15480	18720
2/11/2021	93740	5000	33930
14/11/2021	65000		15210
22/11/2021	26600		53820
30/11/2021			16380
12/12/2021		3000	16380
15/12/2021			24570
20/12/2021			4680
	<b>443789</b>	<b>110832</b>	<b>336960</b>

DISTRIBUCIÓN DE VACUNA SEGÚN ESTABLECIMIENTO

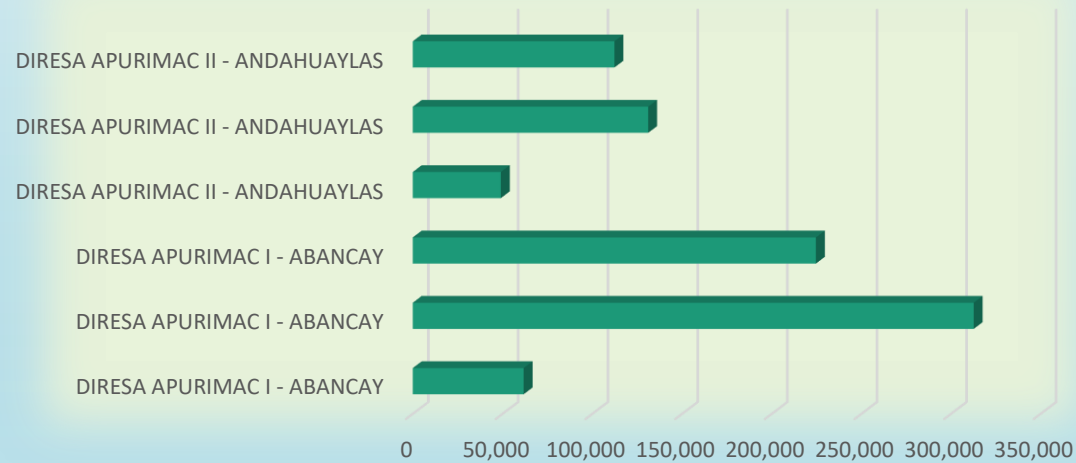

**TOTAL  
vacunas  
891,581**

Distribución de vacunas por tipo de fabricante

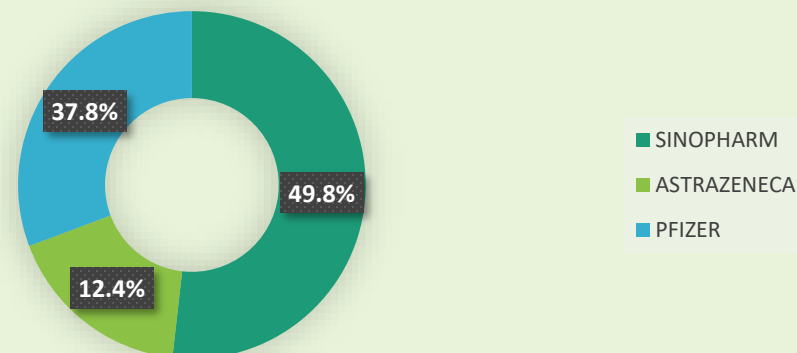

Actualizado al 06 de enero 2022- MINSa

Repositorio Único Nacional de información de Salud.

Centro Nacional de Abastecimiento de Recursos Estratégicos en Salud

Vamos a #CuidarnosEnComunidad

#UnaEsNingunaDosEsLaVoz

## SEGÚN CENARES TOTAL INMUNIZADOS APURÍMAC

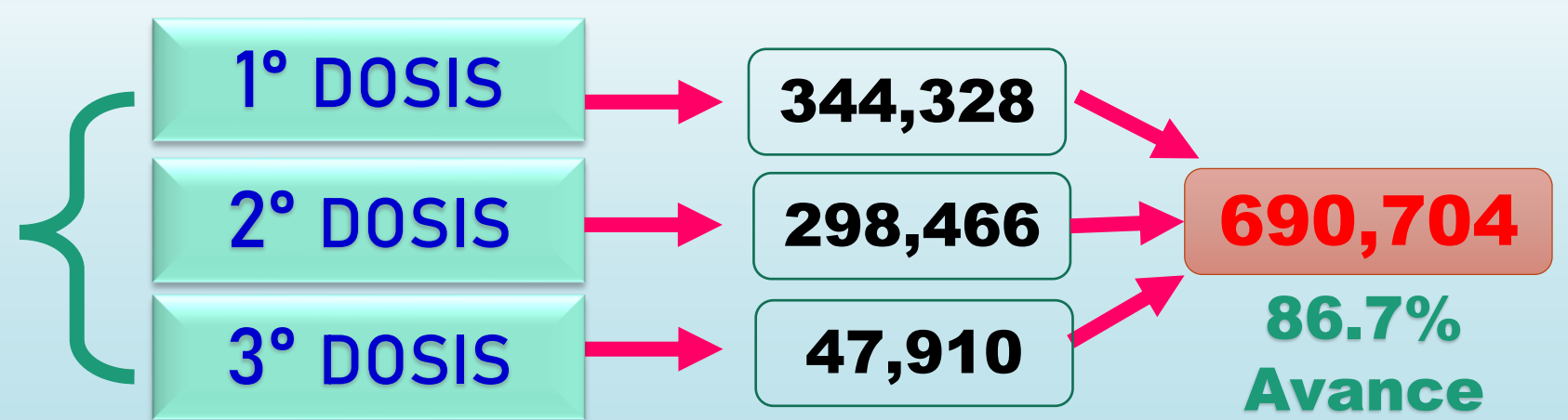

TIPO DE VACUNA	VACUNAS ENTREGADAS	APLICADOS	SIN APLICAR
ASTRAZENECA	110,832	1ra dosis: 55,606 2da dosis: 51,071 3ra dosis: 353 → 107,030	3,802
PFIZER	336,960	1ra dosis: 139,228 2da dosis: 116,614 3ra dosis: 47,553 → 303,395	33,565
SINOPHARM	443,789	1ra dosis: 149,494 2da dosis: 130,781 3ra dosis: 4 → 280,279	163,510

**¡BRECHA!**

Se tiene un total de 200,877 dosis que aun se encuentran sin aplicarse.

# COBERTURA DE VACUNACIÓN CONTRA LA COVID-19 REGIÓN APURÍMAC-CENARES

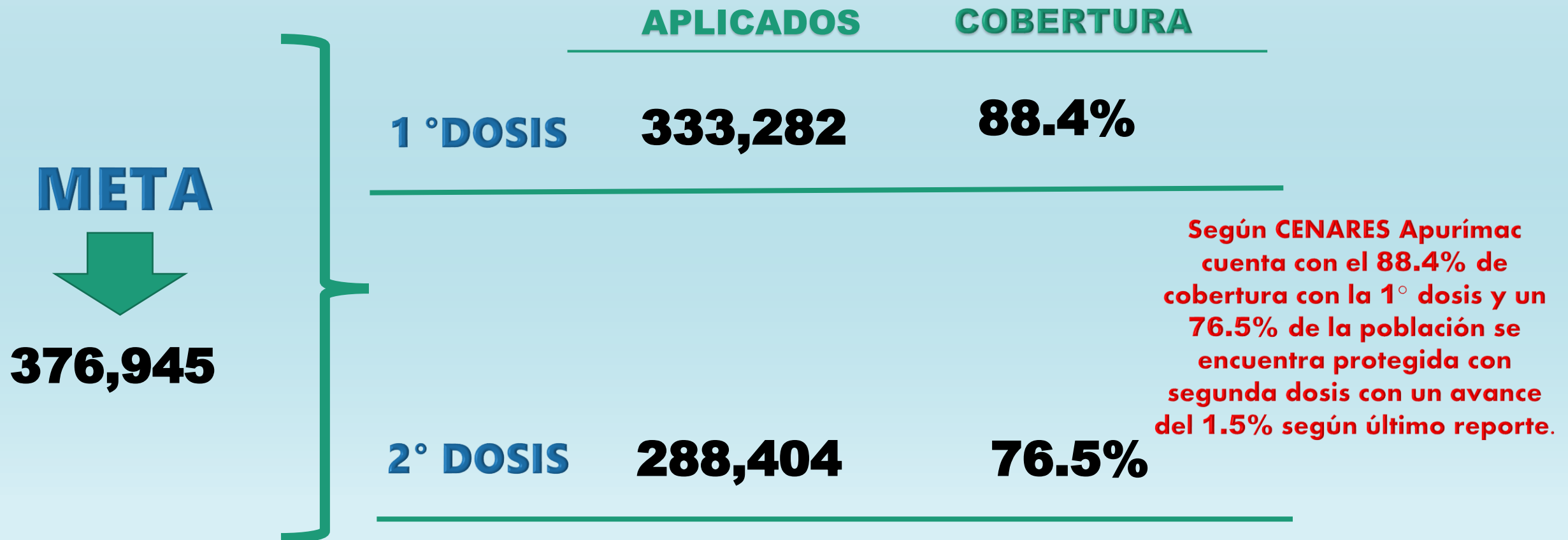

# COBERTURA DE VACUNA A NIVEL DE PROVINCIAS – CENARES

PROVINCIA	POBLACIÓN	1 DOSIS	Cobertura 1 dosis	2 DOSIS	Cobertura 2 dosis
AYMARAES	25,220	23,460	93%	21,747	86.2%
ABANCAY	96,046	88,119	91.7%	79,730	83%
GRAU	21,741	19,814	91.1%	17,637	81.1%
ANTABAMBA	11,266	10,071	89.4%	8,722	77.4%
ANDAHUAYLAS	134,720	119,456	88.7%	101,156	75.1%
CHINCHEROS	43,214	38,026	88%	33,221	76.9%
COTABAMBAS	44,738	34,336	76.7%	26,191	58.5%

Según CENARES la provincia con mayor cantidad de población protegida con ambas dosis es Aymaraes (86.2%), seguido de Abancay (83%) y Grau (81.1%), Antabamba (77.4%), Andahuaylas (75.1%), Chincheros (76.9%), Cotabambas (58.5%). Datos que viene avanzando de manera gradual.

# TOTAL VACUNADOS POR GRUPO ETARIO-APURÍMAC

EDAD	1RA DOSIS	2DA DOSIS	3RA DOSIS	TOTAL	AVANCE %
80+	10309	9911	4,944	25,164	96.1
70-79	18,053	17,447	9,107	44,607	96.6
65-69	12,223	11,673	4,917	28,813	95.5
60-64	15,377	14,543	5,097	35,017	94.6
58-59	6,497	6,023	1,210	13,730	92.7
56-57	7,249	6,896	1,337	15,482	95.1
54-55	8,620	8,041	1,368	18,029	93.3
50-53	17,462	16,251	2,790	36,503	93.1
47-49	14,125	12,997	2002	29,124	92.0
45-46	10,326	9,424	1,330	21,080	91.3
40-44	27,739	25,095	3,315	56,149	90.5
38-39	12,082	10,814	1,185	24,081	89.5
36-37	11,820	10,455	1,031	23,306	88.5

Actualizado al 06 de enero 2022- MINSA  
Repositorio Único Nacional de información de Salud.  
Centro Nacional de Abastecimiento de Recursos Estratégicos en Salud

## TOTAL VACUNADOS POR GRUPO ETARIO-APURÍMAC

EDAD	1RA DOSIS	2DA DOSIS	3RA DOSIS	TOTAL	AVANCE %
34-35	13,040	11,443	1,112	25,595	87.8
32-33	14,080	12,190	1,158	27,428	86.6
30-31	13,768	11,820	1,032	26,620	85.9
27-29	22,497	18,735	1,268	42,500	83.3
25-26	15,222	12,376	829	28,427	81.3
23-24	13,735	10,869	555	25,159	79.1
21-22	13,934	11,109	489	25,532	79.7
20>	6,615	5,097	190	11,902	77.1
17-19	20,686	15,616	171	36,473	75.5
12-16	38,568	28,987	13	67,568	75.2

Actualizado al 06 de enero 2022- MINSA

Repositorio Único Nacional de información de Salud.

Centro Nacional de Abastecimiento de Recursos Estratégicos en Salud

# TOTAL VACUNADOS CON **ASTRAZENECA** SEGUN GRUPO ETARIO-APURÍMAC

EDAD	1RA DOSIS	2DA DOSIS	3RA DOSIS	TOTAL	AVANCE %
80+	7776	7573	4	15,353	97.4
70-79	13,507	13,253	4	26,764	98.1
65-69	8350	8132	9	16,491	97.4
60-64	9565	9225	15	18,805	96.4
58-59	517	406	5	928	78.5
56-57	309	267	8	584	86.4
54-55	355	296	8	659	83.4
50-53	633	511	23	1167	80.7
47-49	753	642	32	1427	85.3
45-46	540	430	25	995	79.6
40-44	1344	1103	52	2499	82.1
38-39	765	602	20	1387	78.7
36-37	742	573	14	1329	77.2

Actualizado al 07 de enero 2022- MINSA

Repositorio Único Nacional de información de Salud.

Centro Nacional de Abastecimiento de Recursos Estratégicos en Salud

# TOTAL VACUNADOS CON **ASTRAZENECA** SEGUN GRUPO ETARIO-APURÍMAC

EDAD	1RA DOSIS	2DA DOSIS	3RA DOSIS	TOTAL	AVANCE %
34-35	815	613	14	1442	75.2
32-33	845	642	14	1501	76
30-31	854	667	26	1547	78.1
27-29	1851	1428	33	3312	77.1
25-26	1292	977	21	2290	75.6
23-24	1203	917	15	2135	76.2
21-22	1269	964	8	2241	76
20>	634	485	3	1122	76.5
17-19	1677	1362	0	3039	81.2
12-16	9	3	0	12	33.3

Actualizado al 07 de enero 2022- MINSA  
Repositorio Único Nacional de información de Salud.  
Centro Nacional de Abastecimiento de Recursos Estratégicos en Salud

# TOTAL VACUNADOS CON **PFIZER** SEGUN GRUPO ETARIO- APURÍMAC

EDAD	1RA DOSIS	2DA DOSIS	3RA DOSIS	TOTAL	AVANCE %
80+	1963	1917	5012	8892	97.7
70-79	3328	3246	9212	15,786	97.5
65-69	2,407	2322	4990	9,719	96.5
60-64	2998	2917	5195	11,110	97.3
58-59	2824	2761	1266	6851	97.8
56-57	3216	3166	1405	7787	98.4
54-55	3726	3612	1429	8767	96.9
50-53	7195	6933	2890	17018	96.4
47-49	3532	3231	2066	8829	91.5
45-46	2590	2365	1363	6318	91.3
40-44	7136	6326	3424	16,886	88.6
38-39	4654	4208	1210	10,072	90.4
36-37	4824	4252	1062	10138	88.1

Actualizado al 07 de enero 2022- MINSA  
Repositorio Único Nacional de información de Salud.  
Centro Nacional de Abastecimiento de Recursos Estratégicos en Salud

# TOTAL VACUNADOS CON **PFIZER** SEGUN GRUPO ETARIO- APURÍMAC

EDAD	1RA DOSIS	2DA DOSIS	3RA DOSIS	TOTAL	AVANCE %
34-35	5258	4569	1162	10989	86.9
32-33	5600	4769	1190	11,559	85.2
30-31	5362	4524	1050	10,936	84.4
27-29	6188	4905	1290	12383	79.3
25-26	4280	3273	847	8400	76.5
23-24	4070	2998	574	7642	73.7
21-22	4292	3359	520	8171	78.3
20>	2050	1592	201	3843	77.7
17-19	13,188	10,285	182	23,655	78
12-16	38,539	29,078	13	67,630	75.5

Actualizado al 07 de enero 2022- MINSA

Repositorio Único Nacional de información de Salud.

Centro Nacional de Abastecimiento de Recursos Estratégicos en Salud

# TOTAL VACUNADOS CON SINOPHARM SEGUN GRUPO ETARIO-APURÍMAC

EDAD	1RA DOSIS	2DA DOSIS	3RA DOSIS	TOTAL	AVANCE %
80+	571	423	1	995	74.1
70-79	1221	956	1	2,148	78.3
65-69	1467	1228	1	2696	83.7
60-64	2816	2412	0	5228	85.7
58-59	3157	2859	0	6016	90.6
56-57	3726	3467	0	7193	93
54-55	4543	4139	0	8682	91.1
50-53	9639	8818	0	18,457	91.5
47-49	9849	9145	0	18,994	92.9
45-46	7197	6641	0	13,838	92.3
40-44	19,273	17,696	0	36,969	91.8
38-39	6672	6027	0	12,699	90.3
36-37	6260	5644	0	11,904	90.2

Actualizado al 07 de enero 2022- MINSA  
Repositorio Único Nacional de información de Salud.  
Centro Nacional de Abastecimiento de Recursos Estratégicos en Salud

## TOTAL VACUNADOS CON **SINOPHARM** SEGUN GRUPO ETARIO-APURÍMAC

EDAD	1RA DOSIS	2DA DOSIS	3RA DOSIS	TOTAL	AVANCE %
34-35	6976	6283	1	13,260	90.1
32-33	7643	6799	0	14,442	89
30-31	7562	6655	0	14,217	88
27-29	14,490	12,453	0	26,943	85.9
25-26	9676	8169	0	17,845	84.4
23-24	8472	6998	0	15470	82.6
21-22	8394	6834	0	15,228	81.4
<20>	3941	3040	0	6981	77.1
17-19	5858	4049	0	9907	69.1
12-16	80	40	0	120	50

Actualizado al 07 de enero 2022- MINSA  
Repositorio Único Nacional de información de Salud.  
Centro Nacional de Abastecimiento de Recursos Estratégicos en Salud

## TOTAL VACUNADOS SEGUN GRUPO DE RIESGO

RIESGO	TOTAL	1ra dosis	2da dosis	3ra dosis
Gestantes	3881	2453	1421	7
Personas con enfermedades raras y huérfanas	989	566	417	6
Personas con trastornos mentales y del neurodesarrollo	791	433	351	7
Síndrome Down	239	121	111	7
Pacientes oncológicos	185	101	81	3
Pacientes con hemodiálisis y enfermedad crónica renal	47	24	23	0

DISTRIBUCIÓN DE VACUNADOS SEGÚN GRUPO DE RIESGO

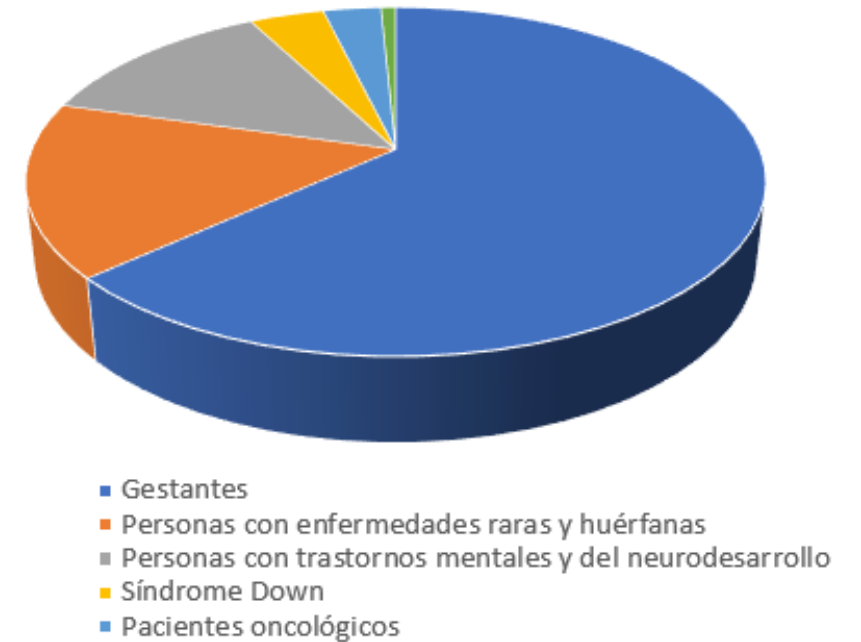

Se les recuerda continuar protegiéndose para evitar el contagio.

- Acude a tu vacunación y protégete con ambas dosis
- Usa doble mascarilla para prevenir contagiarse con las nuevas variantes
- Ventila tu espacio de trabajo, hogar y medios de transporte, evita la aglomeración
- Desinfecta las cosas que llevas a tu hogar
- Usa correctamente las mascarilla
- Cumple los protocolos solo eso te ayudará a proteger a tu familia.
- Acude a tu centro de salud en caso de sentir síntomas propios de reacción ante el virus del COVID-19.

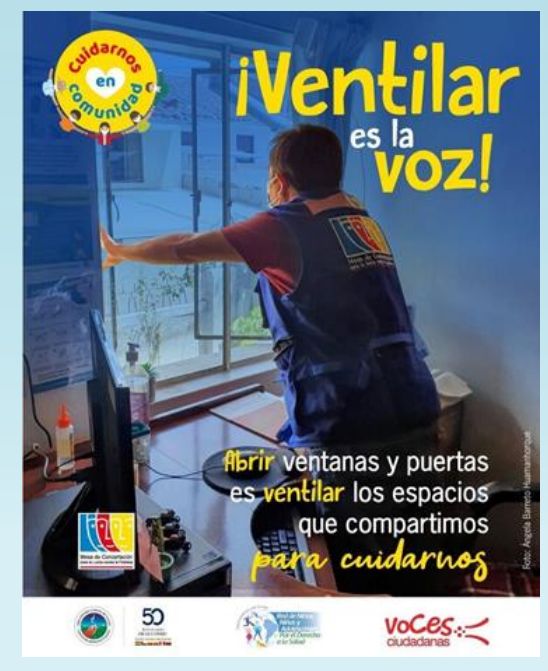
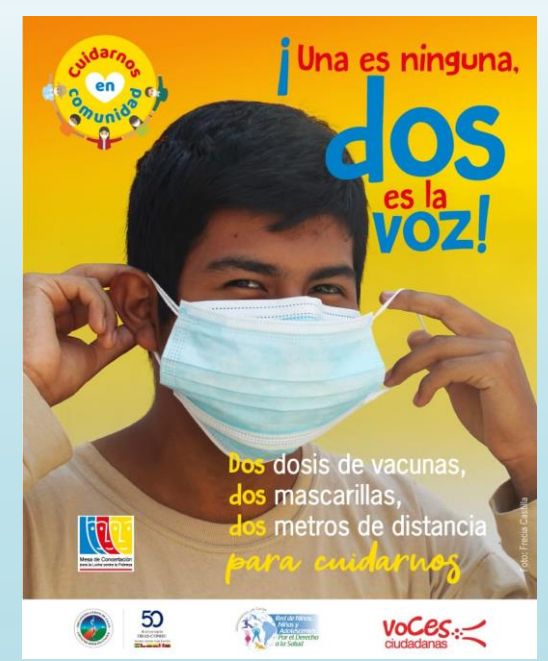



***Mesa de Concertación para la Lucha contra la Pobreza  
Equipo técnico – Apurímac***