



- **SITUACIÓN DE COVID-19**
- **SEGUIMIENTO AL PROCESO DE VACUNACIÓN EN LA REGIÓN**

**REGIÓN APURÍMAC**  
**AL 11 de Febrero - 2022**



# SEGUIMIENTO A LA SITUACIÓN DEL COVID-19 Y PROCESO DE VACUNACIÓN

## INFORMACIÓN ACUMULADA

TOTAL DE CASOS  
CONFIRMADOS:

→ **42,768**

HOSPITALIZADOS

→ **4054**

ALTAS  
HOSPITALARIAS

→ **3,006**

FALLECIDOS

→ **1,082**

TOTAL PRUEBAS  
APLICADAS

→ **246,277**

RESULTADOS  
NEGATIVOS

→ **206,015**

Se reporta un total **687** nuevos casos de COVID-19, 35 hospitalizados, 03 fallecidos en estos últimos 07 días respecto al último reporte del 03 de Febrero del 2022.

# SITUACIÓN CAMAS A NIVEL DE REDES DE SALUD EN LA REGIÓN

HOSPITALIZACIÓN	CAMAS FÍSICAS	CAMAS EN USO	CAMAS DISPONIBLES	PORCENTAJE OCUPACIÓN CAMA
HOSPITAL GUILLERMO DIAZ DE LA VEGA	75	9	66	12
HOSPITAL SUB REGIONAL DE ANDAHUAYLAS	50	16	34	32
HOSPITAL ESSALUD ABANCAY	71	3	68	4
HOSPITAL ESSALUD ANDAHUAYLAS	24	2	22	8
HOSPITAL TAMBOBAMBA	10	2	8	20
HOSPITAL CHINCHEROS	30	5	25	17
<b>TOTAL</b>	<b>260</b>	<b>37</b>	<b>223</b>	<b>14</b>

UNIDAD DE CUIDADOS INTENSIVOS	CAMAS FÍSICAS	CAMAS EN USO	CAMAS DISPONIBLES	PORCENTAJE OCUPACIÓN CAMA
HOSPITAL GUILLERMO DIAZ DE LA VEGA	10	3	7	30
HOSPITAL SUB REGIONAL DE ANDAHUAYLAS	9	2	7	22
HOSPITAL ESSALUD ABANCAY	8	3	5	38
HOSPITAL ESSALUD ANDAHUAYLAS	3	0	3	0
<b>TOTAL</b>	<b>30</b>	<b>8</b>	<b>22</b>	<b>27</b>

UNIDAD DE CUIDADOS INTENSIVOS	CAMAS FÍSICAS	CAMAS EN USO	CAMAS DISPONIBLES	PORCENTAJE OCUPACIÓN CAMA
HOSPITAL ESSALUD ANDAHUAYLAS	2	0	2	0
<b>TOTAL</b>	<b>2</b>	<b>0</b>	<b>2</b>	<b>0</b>

Actualizado al 10 de febrero 2022- DIRESA  
Plataforma de facebook

# TOTAL DE VACUNAS ENTREGADAS EN APURÍMAC SEGÚN CENARES



periodo	SINOPHARM	ASTRAZENECA	PFIZER
8/02/2021		3005	
18/02/2021	4321		
24/02/2021	3484		
10/03/2021	4898		
21/04/2021		14280	
22/04/2021		16760	
3/06/2021		46100	
13/06/2021	1900		
14/06/2021	850		
16/06/2021			1170
21/06/2021			12870
11/07/2021			25740
16/07/2021	11114		
18/07/2021	26118		
29/07/2021			5850
2/08/2021			5850
5/08/2021	26332		
11/08/2021		4656	
16/08/2021	6244		2340
26/08/2021	10878		12870
2/09/2021	5000		24570
7/09/2021	30205		
9/09/2021			4680
14/09/2021	94090	56	4680
23/09/2021		500	33930
6/10/2021	10010	5000	7020
14/10/2021	20000		11700
24/10/2021		15480	18720
2/11/2021	93740	5000	33930
14/11/2021	65000		15210
22/11/2021	26600		53820
30/11/2021			16380
12/12/2021		3000	16380
15/12/2021			24570
20/12/2021			4680
5/01/2022			4680
12/01/2022			50310
23/01/2022		5000	7480
24/01/2022		10000	13890
31/01/2022			19100
8/02/2022			1500
	<b>443789</b>	<b>125832</b>	<b>433920</b>

## DISTRIBUCIÓN DE VACUNAS POR DISA

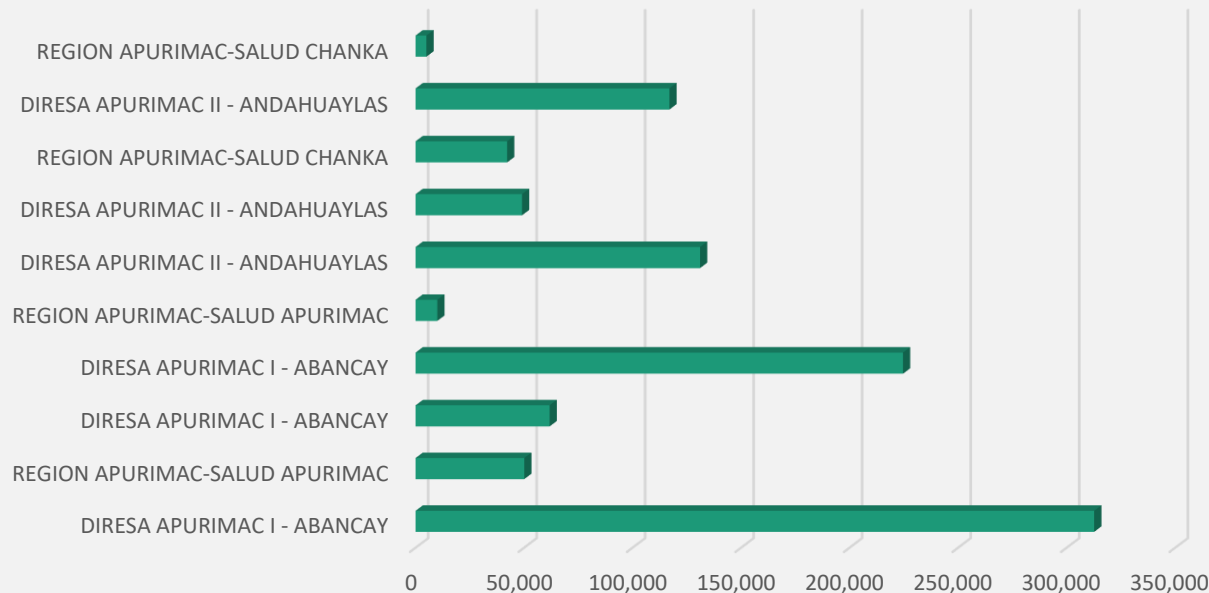

## APLICACIÓN DE VACUNAS SEGÚN TIPO DE FABRICANTE

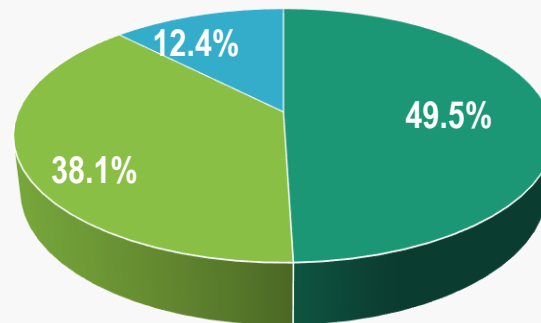

**TOTAL**  
**1,003,541**

Actualizado al 10 de febrero 2022- MINSa

Repositorio Único Nacional de información de Salud.

Centro Nacional de Abastecimiento de Recursos Estratégicos en Salud

Cuídate para #CuidarnosEnComunidad

#Aplicáte la dosis de refuerzo y protege a los que más quieres



# TOTAL INMUNIZADOS APURÍMAC SEGÚN CENARES

1° DOSIS

2° DOSIS

3° DOSIS

COBERTURA

354,051

310,275

97,231

%

80.35

70.42

22.07

APLICADOS

761,557

SIN APLICAR

241,984

Actualizado al 10 de febrero 2022-MINSA-CENARES 12:01:03

Repositorio Único Nacional de información de Salud.

Centro Nacional de Abastecimiento de Recursos Estratégicos en Salud



# VACUNAS APLICADAS A NIVEL DE PROVINCIAS POR GRUPO ETARIO Y DOSIS - CENARES

1° DOSIS

Provincia	Total	05-11a	12-17a	18-29a	30-39a	40-49a	50-59a	60-79a	80a >
AYMARAES	24,641	563	2,406	5,552	3,855	3,620	3,035	4,211	1,399
GRAU	20,841	322	2,382	5,204	3,107	2,924	2,489	3,417	996
ANTABAMBA	10,627	173	1,323	2,416	1,566	1,450	1,398	1,707	594
ABANCAY	94,094	2,869	10,175	23,052	18,330	14,211	10,848	11,586	3,023
ANDAHUAYLAS	126,617	2,396	14,545	32,781	22,528	18,575	14,986	16,327	4,479
CHINCHEROS	40,017	699	5,042	10,443	6,181	5,345	4,819	5,645	1,843
COTABAMBAS	37,214	324	3,994	9,985	6,335	5,564	4,427	5,335	1,250

2° DOSIS

Provincia	Total	05-11a	12-17a	18-29a	30-39a	40-49a	50-59a	60-79a	80a >
AYMARAES	22,608	0	2,068	5,002	3,625	3,458	2,964	4,134	1,357
GRAU	18,845	0	1,988	4,502	2,840	2,789	2,425	3,333	968
ABANCAY	83,873	0	8,191	20,335	17,046	13,576	10,490	11,313	2,922
ANTABAMBA	9,376	0	1,056	2,058	1,425	1,322	1,306	1,641	568
CHINCHEROS	35,561	0	4,219	8,990	5,591	4,978	4,557	5,450	1,776
ANDAHUAYLAS	109,384	0	11,026	27,431	19,991	17,000	14,019	15,641	4,276
COTABAMBAS	30,628	0	2,797	7,497	5,325	4,951	3,990	4,927	1,141

3° DOSIS

Provincia	Total	05-11a	12-17a	18-29a	30-39a	40-49a	50-59a	60-79a	80a >
ABANCAY	30,858	0	43	3,316	5,601	6,053	5,575	8,134	2,136
AYMARAES	7,347	0	0	708	935	1,132	1,256	2,482	834
GRAU	6,314	0	0	562	695	1,025	1,174	2,204	654
ANDAHUAYLAS	37,312	0	14	4,920	6,165	6,645	6,304	10,259	3,005
ANTABAMBA	2,411	0	0	215	270	369	430	832	295
CHINCHEROS	9,022	0	0	770	1,039	1,329	1,709	3,081	1,094
COTABAMBAS	3,967	0	2	254	438	711	752	1,438	372

Actualizado al 10 de febrero del 2022-MINSA-12:01:03  
 Repositorio Único Nacional de información de Salud.  
 Centro Nacional de Abastecimiento de Recursos Estratégicos en Salud

Cuídate para #CuidarnosEnComunidad

#Aplicáte la dosis de refuerzo y protege a los que más quieres

# VACUNADOS POR SEGÚN GRUPO DE EDAD Y RIESGO

## CENARES

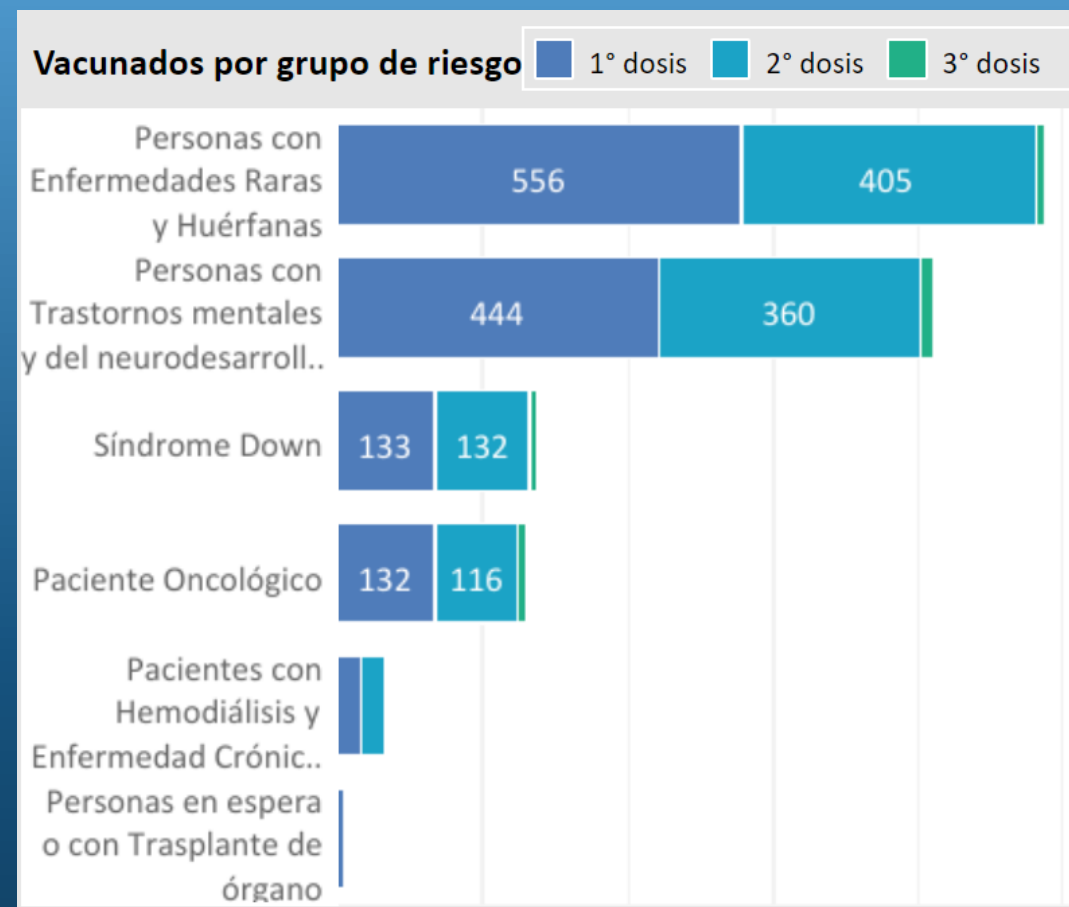

# VACUNADOS SEGÚN ESPACIO DEMOGRÁFICO

Vacunación según Escenario		1° dosis	2° dosis	3° dosis
A2 Ciudades intermedias	Dosis	129,409	112,331	42,963
	Meta	159,926	159,926	159,926
	Cobertura	80.92%	70.24%	26.86%
A2.1 Capitales provincias	Dosis	23,346	20,001	4,812
	Meta	30,334	30,334	30,334
	Cobertura	76.96%	65.94%	15.86%
Resto urbano	Dosis	39,556	33,824	7,204
	Meta	52,213	52,213	52,213
	Cobertura	75.76%	64.78%	13.80%
Rural	Dosis	162,671	144,485	43,400
	Meta	198,156	198,156	198,156
	Cobertura	82.09%	72.91%	21.90%

La población de las zonas rurales presentan la mayor cobertura de aplicación de vacunas (1°, 2° y 3° dosis), respecto a personas que se considera las facilidades de acceso a establecimientos de salud; sin embargo las estadísticas de cobertura indican lo contrario.



# VACUNADOS SEGÚN SEXO

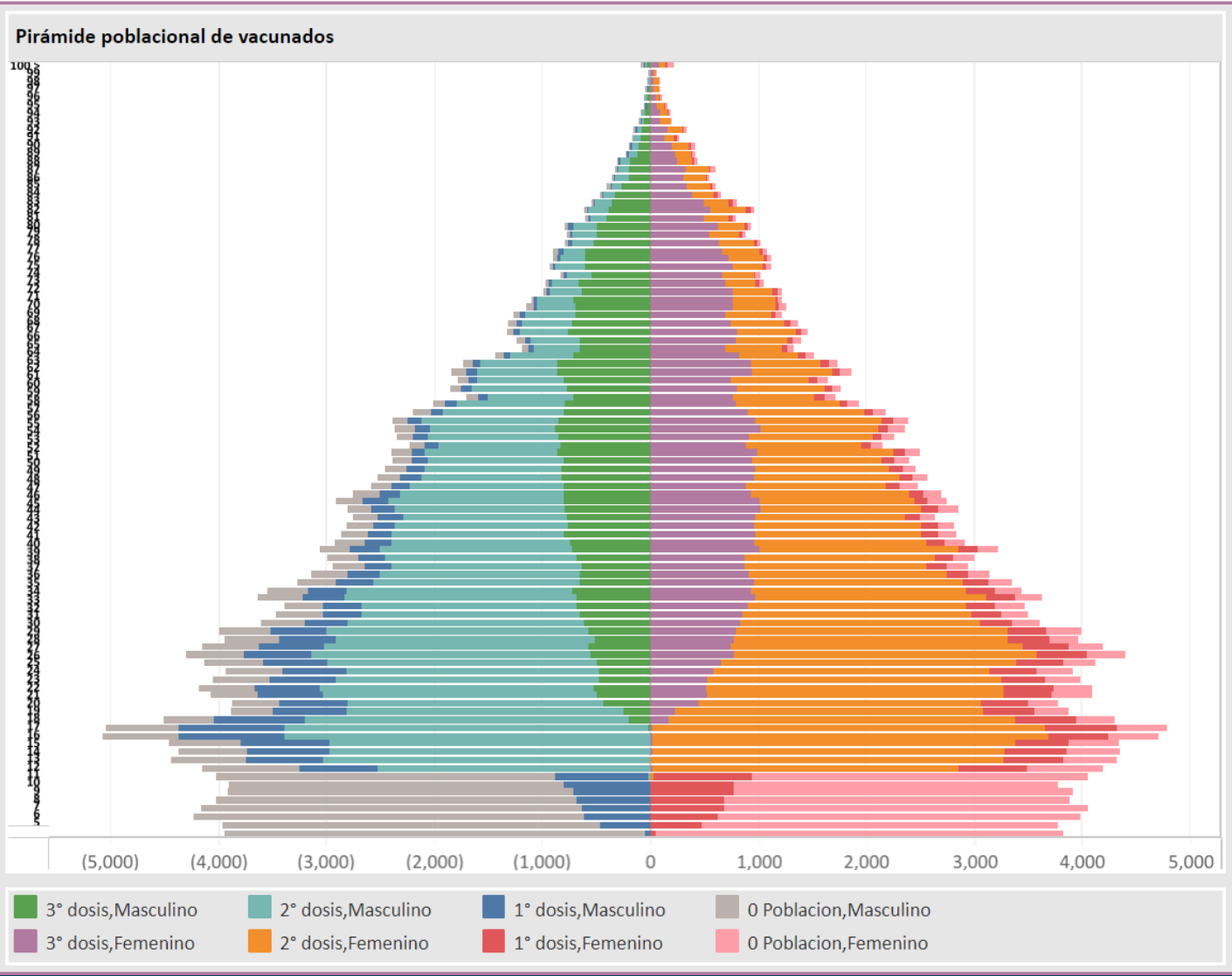

De acuerdo a la gráfica son mas mujeres las que recibieron la dosis de refuerzo en relación a los hombres, en ese sentido son este grupo el que mayor protección viene recibiendo.

Actualizado al 11 de febrero 2022- MINSA  
Repositorio Único Nacional de información de Salud.  
Centro Nacional de Abastecimiento de Recursos Estratégicos en Salud

Se les recuerda continuar protegiéndose para evitar el contagio.

- Acude a tu vacunación y protégete con ambas dosis y la dosis de refuerzo.
- Usa doble mascarilla para prevenir contagiarse con las nuevas variantes
- Ventila tu espacio de trabajo, hogar y medios de transporte, evita la aglomeración
- Desinfecta las cosas que llevas a tu hogar
- Usa correctamente las mascarilla
- Cumple los protocolos solo eso te ayudará a proteger a tu familia.
- Acude a tu centro de salud en caso de sentir síntomas propios de reacción ante el virus del COVID-19 y variantes.

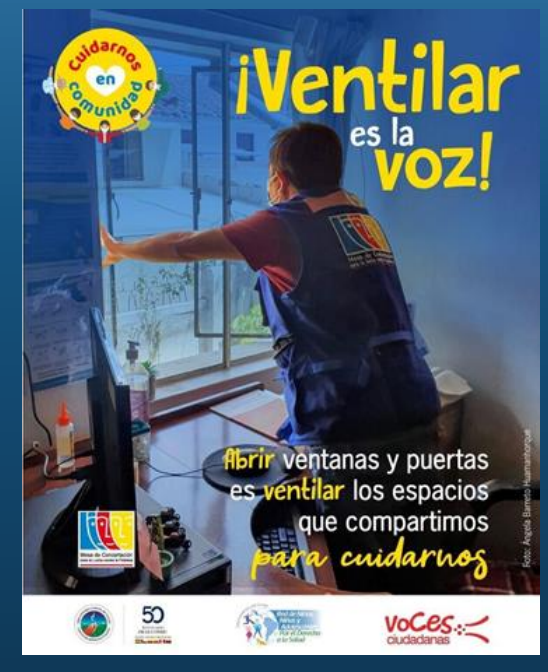
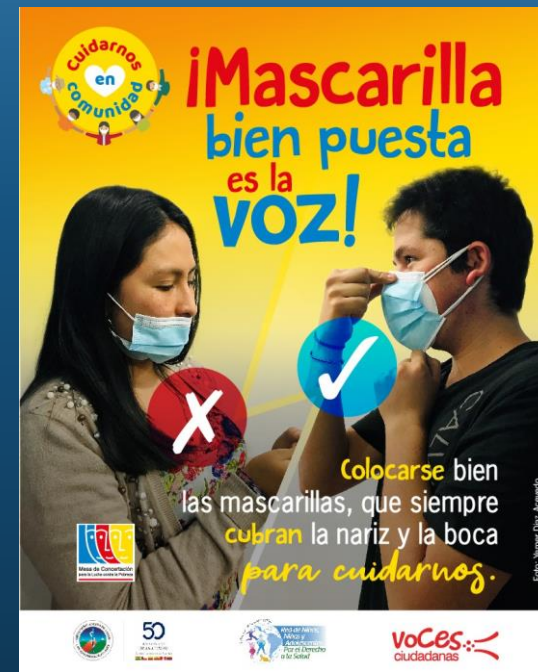
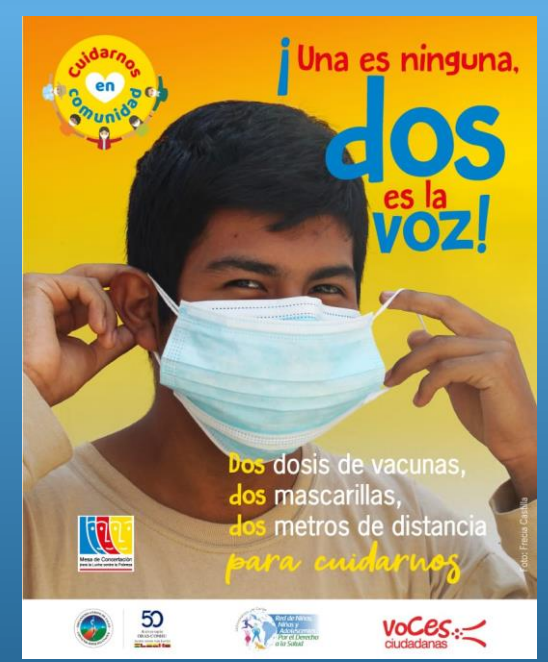



***Mesa de Concertación para la Lucha contra la Pobreza***  
***Equipo técnico – Apurímac***