



PERÚ

Ministerio de Salud

VICEMINISTERIO DE
PRESTACIONES Y ASEGURAMIENTO EN SALUD

DIRECCION
GENERAL DE
ASEGURAMIENTO
E INTERCAMBIO
PRESTACIONAL

IMPLEMENTACIÓN DE REDES INTEGRADAS DE SALUD – RIS

AVANCES Y RETOS DEL PLAN NACIONAL DE IMPLEMENTACIÓN DE REDES INTEGRADAS DE SALUD – PNIRIS

AL 07.04.2022

“Una respuesta articulada a las necesidades de la población”



PROBLEMA SNS

SEGMENTADO

COEXISTENCIA DE **SUBSISTEMAS** CON DISTINTAS MODALIDADES DE FINANCIAMIENTO, AFILIACIÓN Y PROVISIÓN: MINSA, GORE, ESSALUD, SANIDADES, PRIVADOS



FRAGMENTADO

COEXISTENCIA DE ESTABLECIMIENTOS DE SALUD Y SERVICIOS MÉDICOS DE APOYO Y OTROS **NO INTEGRADOS A LA RED DE SERVICIOS DE SALUD**



Deterioro del estado de salud de la población



Desprotección financiera de la población



Insatisfacción de los usuarios de servicios de salud

CAMBIO DE SISTEMA PIRAMIDAL Y JERARQUICO A UNO DE RED

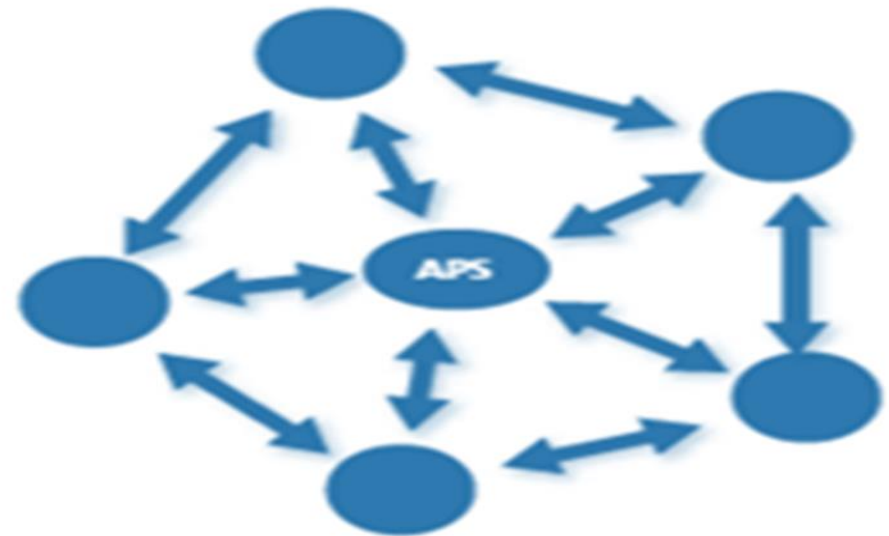

No deben verse estos Niveles de Atención de Salud de manera aislada, sino como parte del SNS, donde el usuario de servicios de salud transita en dependencia de sus necesidades de salud y a criterios del equipo de salud, en una estrecha interrelación, a través de integración clínica



LÍNEA DE TIEMPO: REDES DE SALUD

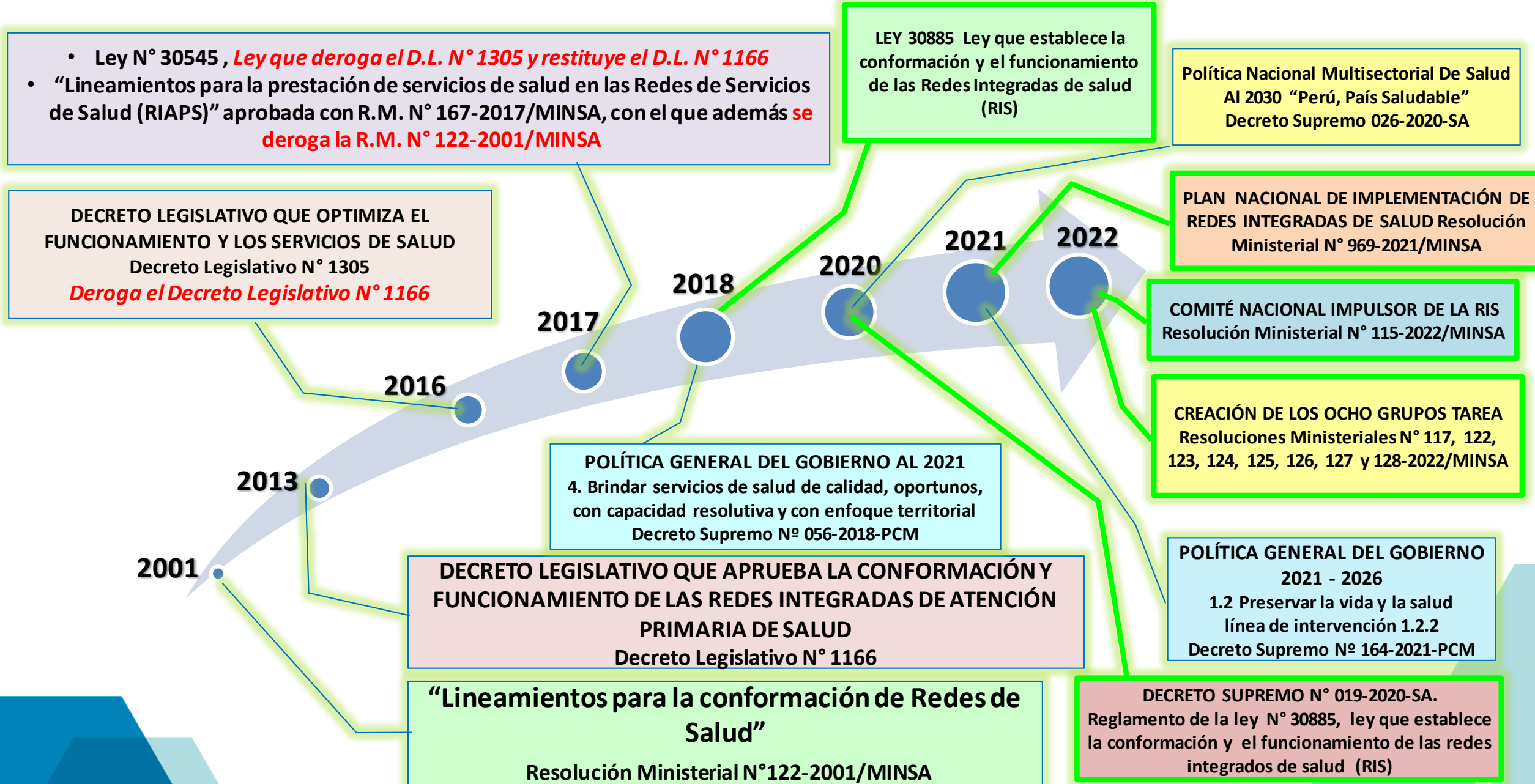

• Ley N° 30545 , *Ley que deroga el D.L. N° 1305 y restituye el D.L. N° 1166*
 • “Lineamientos para la prestación de servicios de salud en las Redes de Servicios de Salud (RIAPS)” aprobada con R.M. N° 167-2017/MINSA, con el que además **se deroga la R.M. N° 122-2001/MINSA**

LEY 30885 Ley que establece la conformación y el funcionamiento de las Redes Integradas de salud (RIS)

Política Nacional Multisectorial De Salud Al 2030 “Perú, País Saludable” Decreto Supremo 026-2020-SA

DECRETO LEGISLATIVO QUE OPTIMIZA EL FUNCIONAMIENTO Y LOS SERVICIOS DE SALUD Decreto Legislativo N° 1305 *Deroga el Decreto Legislativo N° 1166*

PLAN NACIONAL DE IMPLEMENTACIÓN DE REDES INTEGRADAS DE SALUD Resolución Ministerial N° 969-2021/MINSA

2017

2018

2020

2021

2022

COMITÉ NACIONAL IMPULSOR DE LA RIS Resolución Ministerial N° 115-2022/MINSA

2016

2013

POLÍTICA GENERAL DEL GOBIERNO AL 2021
4. Brindar servicios de salud de calidad, oportunos, con capacidad resolutive y con enfoque territorial Decreto Supremo N° 056-2018-PCM

CREACIÓN DE LOS OCHO GRUPOS TAREA Resoluciones Ministeriales N° 117, 122, 123, 124, 125, 126, 127 y 128-2022/MINSA

2001

DECRETO LEGISLATIVO QUE APRUEBA LA CONFORMACIÓN Y FUNCIONAMIENTO DE LAS REDES INTEGRADAS DE ATENCIÓN PRIMARIA DE SALUD Decreto Legislativo N° 1166

POLÍTICA GENERAL DEL GOBIERNO 2021 - 2026
1.2 Preservar la vida y la salud línea de intervención 1.2.2 Decreto Supremo N° 164-2021-PCM

“Lineamientos para la conformación de Redes de Salud” Resolución Ministerial N°122-2001/MINSA

DECRETO SUPREMO N° 019-2020-SA. Reglamento de la ley N° 30885, ley que establece la conformación y el funcionamiento de las redes integrados de salud (RIS)



DEFINICIÓN

Red Integrada de Salud - RIS

Conjunto de organizaciones que prestan, o hacen arreglos institucionales para prestar una cartera de atención de salud equitativa e integral a una población definida, a través de la articulación, coordinación y complementación, y que rinden cuentas por los resultados sanitarios y administrativos y por el estado de salud de la población a la que sirve.

Ley 30885

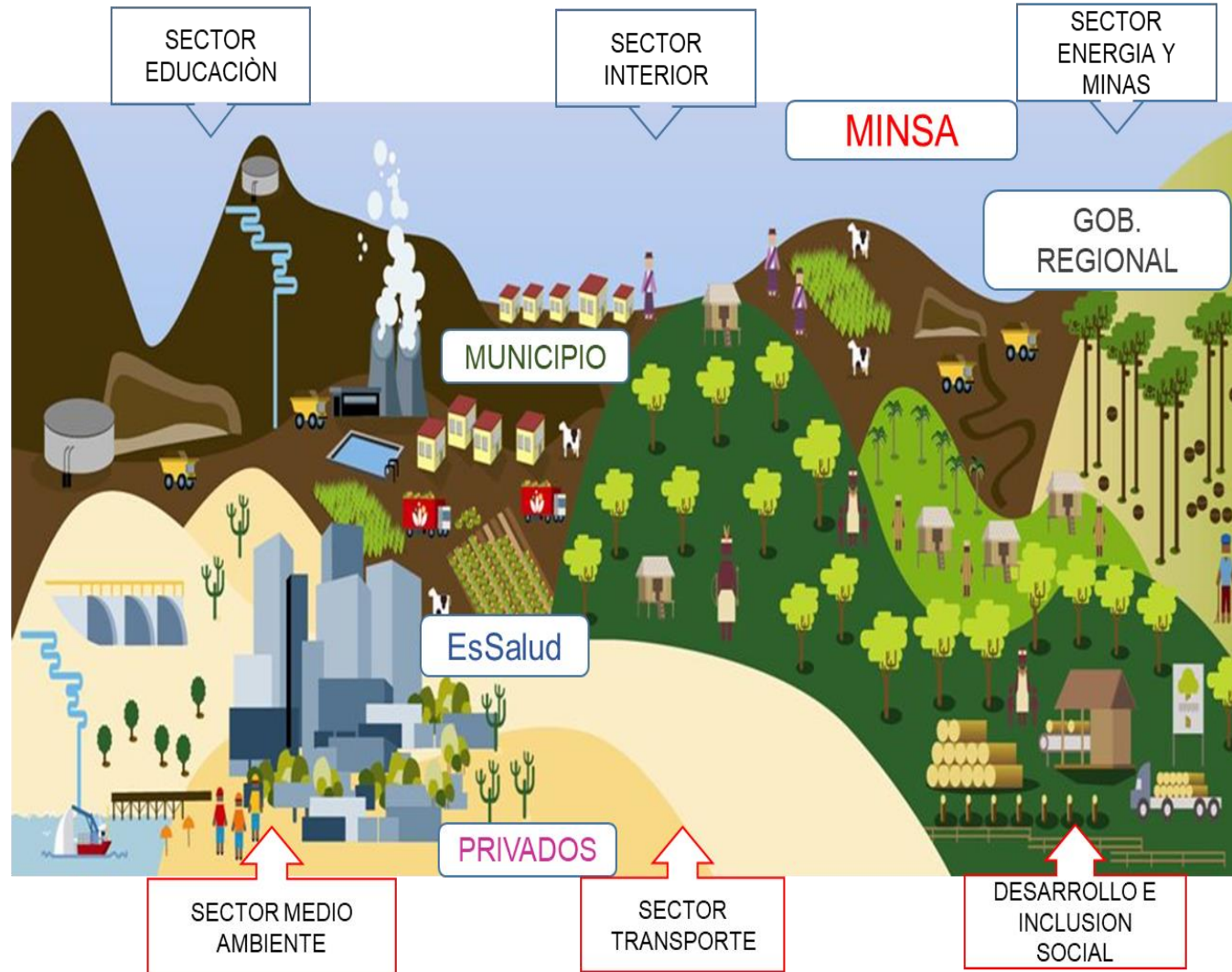

La RIS en su ámbito territorial se articula con los diferentes actores sociales, sectores, órganos de gobierno nacional, regional y local, para tomar acuerdos, mancomunar esfuerzos y recursos para el abordaje de los determinantes sociales de la salud



Sobre la base del Modelo RIS peruano se realiza el proceso de implementación de RIS y se formula el Marco Legal



OFERTA DE SERVICIOS DE SALUD

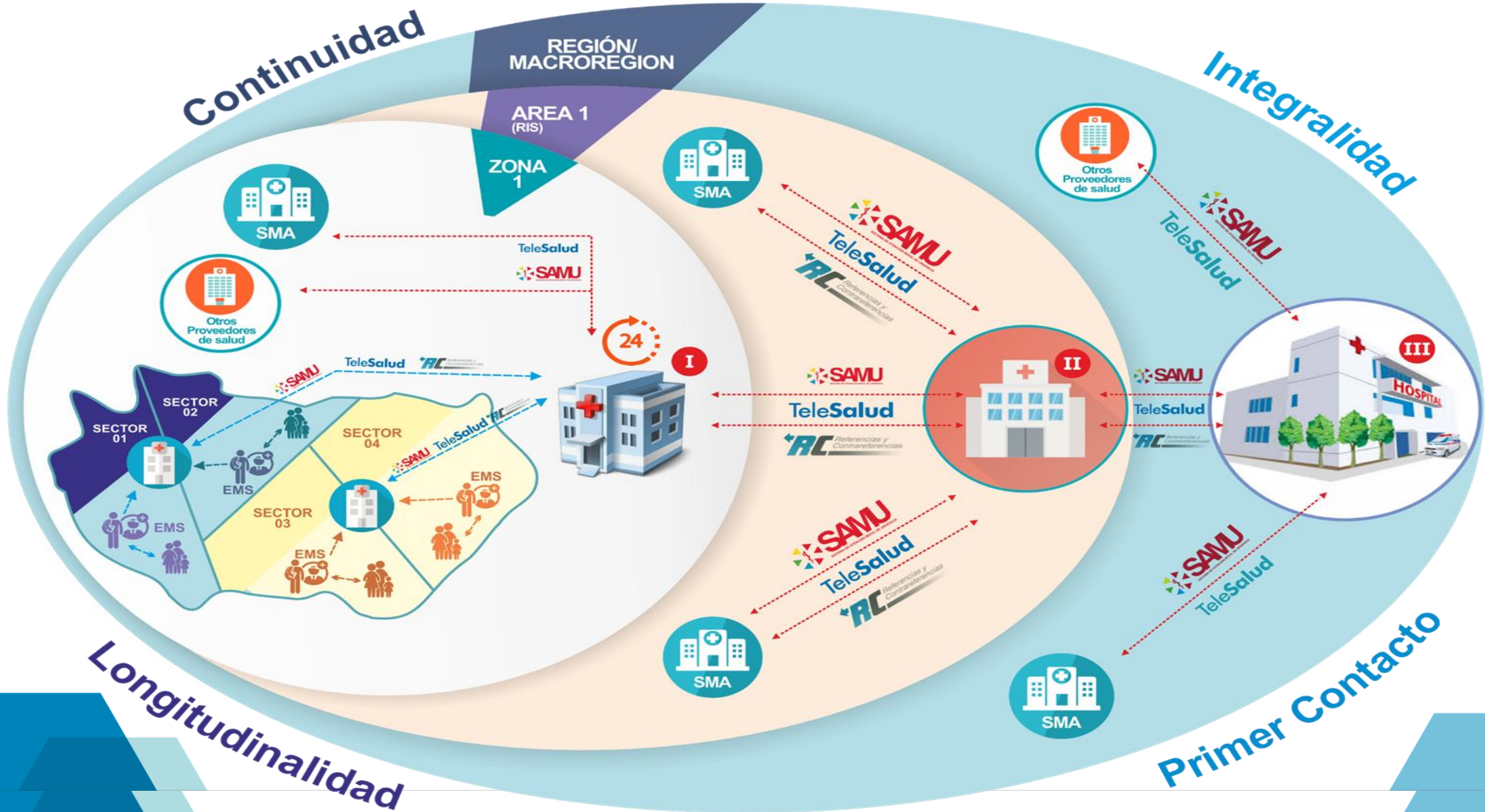

ETAPAS Y FASES DE IMPLEMENTACIÓN DE RIS

IMPLEMENTACIÓN DE LAS RIS

Conformación

Funcionamiento

Etapa 0
Definición de Política y Marco Normativo

Etapa 1
Conformación de las RIS del MINSA y GORE

Etapa 2
Desarrollo de las RIS del MINSA y GORE

Etapa 3
Integración de otras IPRESS públicas, privadas o mixtas

Fase 1: Política Sectorial RIS

Fase 1: Estructuración de las RIS

Fase 1: Desarrollo Inicial de las RIS

Fase 1: Proceso de Homologación para la integración

Fase 2: Emisión del marco normativo de la Política Sectorial

Fase 2: Formalización de las RIS

Fase 2: Desarrollo Gradual de las RIS

Fase 2: Suscripción de convenios de integración funcional a las RIS

Fase 3: Abogacía para las RIS

Fase 4: Adecuación del marco normativo

Etapa 0
Definición de Política y
Marco Normativo



Política Nacional Multisectorial de Salud al 2030 “Perú País Saludable”



Reglamento de la Ley N° 30885 Ley de conformación y funcionamiento de las RIS



DU 017-2019 Decreto de Urgencia que establece medidas para la Cobertura Universal en Salud



Modelo de Cuidado Integral de Salud aprobado

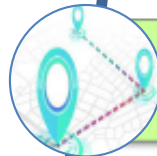

Plan Nacional de Implementación de RIS aprobado



Comité Impulsor Nacional de Implementación de RIS conformado



8 Grupos Tarea conformados con Resolución Ministerial



COMITÉ Y GRUPOS DE TRABAJO

RM N°115-2022 -MINSa

Comité Impulsor Nacional de RIS

Grupos Tarea MINSa

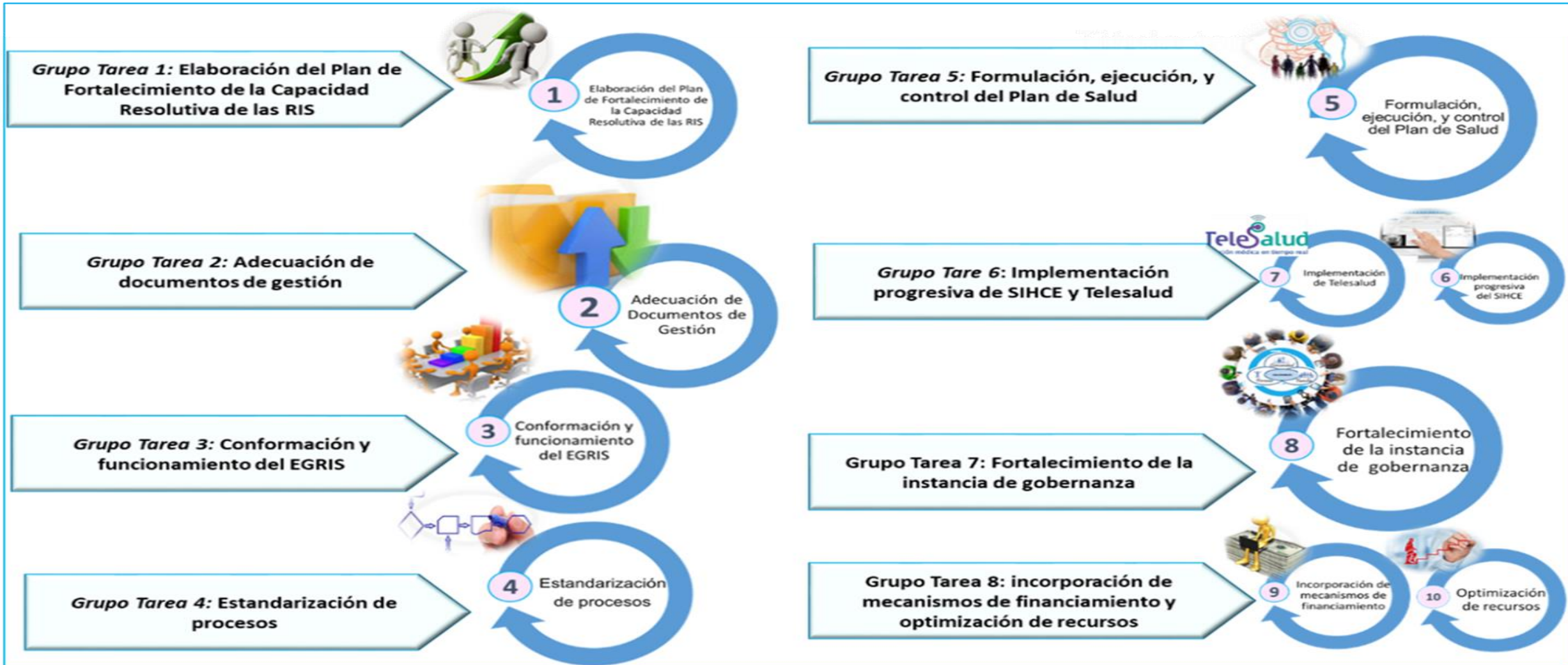

Etapa 0
Definición de Política y
Marco Normativo



Paquete de Documentos Normativos específicos de RIS en proceso



Paquete de Documentos Normativos relacionados a las 4 Dimensiones del Modelo RIS



Paquete de Leyes y Decretos Supremos para la implementación de RIS

Etapa 1
Conformación de las RIS
del MINSA y GORE



100% de Equipos Impulsores de RIS EIRIS conformados



Diseño Metodológico y herramientas tecnológicas del Módulo GeoRIS de Estructuración de RIS



91 RIS estructuradas



78 RIS conformadas

ETAPA 1 DE IMPLEMENTACIÓN DE RIS

RIS ESTRUCTURADAS Y RIS CONFORMADAS

91 RIS Estructuradas
AVANCE: 43%

78 RIS Conformadas
AVANCE: 86% de RIS estructuradas

TODAS las ARS y ASLM han estructurado una o más RIS

212 RIS PROYECTADAS

Al corte del 04 de abril 2022

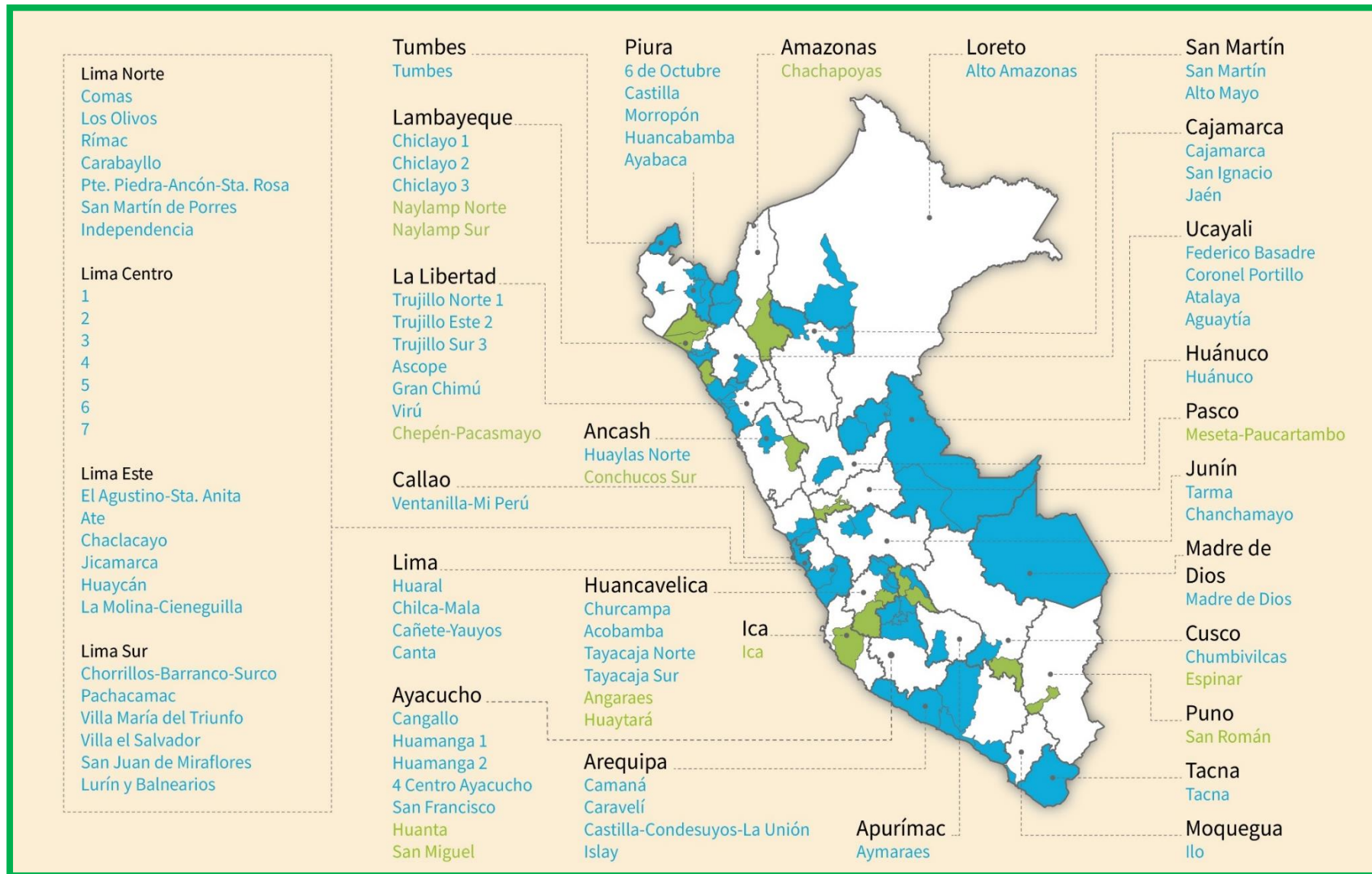

Etapa 2
Desarrollo de las RIS del
MINSA y GORE



37 EGRIS conformados



2518 RHUS capacitados en Curso de “Adecuación de la Organización de Servicios de Salud en contexto de RIS y COVID-19” con ENSAP en el marco del Programa Nacional de Fortalecimiento de Competencias para la Implementación de RIS



Asistencia Técnica inicial a 29 EIRIS y 37 EGRIS



37 EGRIS CONFORMADOS

TODAS las RIS de Lima Metropolitana han conformado su EGRIS

TODAS las RIS conformadas de Loreto, Piura y Huánuco han conformado su EGRIS

2518 Recursos Humanos en Salud capacitados

“Adecuación de la Organización de Servicios de Salud en contexto de RIS y COVID-19”

EIRIS

EGRIS

JEFES DE E.S.

Corte: del 04 de abril 2022

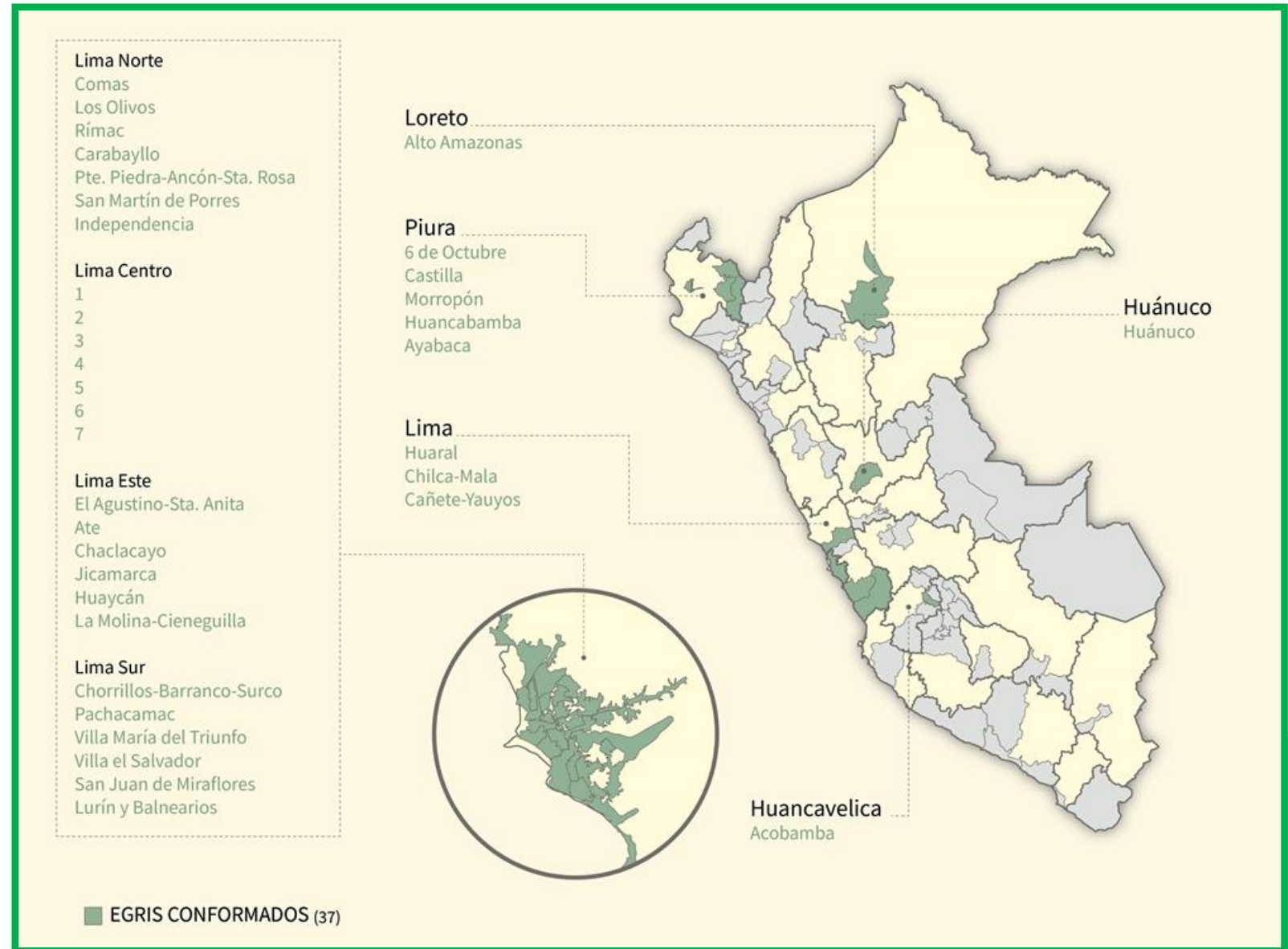

DESAFÍOS Y PASOS A SEGUIR

ETAPA 0

Definición de Política y Marco Normativo

- ✓ Formular y aprobar Paquete Normativo RIS priorizado y relacionados:
 - NTS Redes Integradas de Salud RIS
 - Dir. San. del Plan de Salud de RIS
 - Dir. San. para la Formulación del Plan de Fortalecimiento de la Capacidad Resolutiva de la RIS
- ✓ Comité Impulsor Nacional de RIS - COINRIS conformado - en proceso de ejecución de plan de trabajo
- ✓ 08 Grupos Tarea MINSA conformados - en proceso de ejecución de plan de trabajo

ETAPA 1

Conformación de la RIS del Ministerio de Salud y Gobiernos Regionales

- ✓ Equipo Impulsor de RIS de las DIRESA/GERESA y DIRIS conformados - en proceso de ejecución de plan de trabajo.
- ✓ RIS nuevas a estructurar.
- ✓ RIS estructuradas a formalizar.

ETAPA 2

Desarrollo de las RIS del Ministerio de Salud y Gobiernos Regionales

- ✓ RIS inician Etapa de Desarrollo: Pilotos de hitos del PNIRIS.
- ✓ RIS con EGRIS conformados
- ✓ Programa de fortalecimiento de competencias en la implementación de RIS con ENSAP.
- ✓ Implementación de herramientas de los grupos tarea MINSA en cada RIS conformada.

ETAPA 3

Integración de otras IPRESS públicas, privadas o mixtas a la RIS

- ✓ RIS que concluyan la Fase 1 Desarrollo Inicial de las RIS de la Etapa de Desarrollo inician la incorporación de otras IPRESS públicas, privadas o mixtas.

ETAPA

0

ETAPA

1

ETAPA

2

ETAPA

3



Gracias