



Acuerdo de Gobernabilidad Regional 2023-2026 de Madre de Dios

‘Para crecer en comunidad’

Los Acuerdos de Gobernabilidad

La Mesa de Concertación para la Lucha Contra la Pobreza (MCLCP), desde el 2002, en todo el Perú, desempeña un rol activo en la formulación y consolidación de los Acuerdos de Gobernabilidad, en el contexto de los procesos electorales del ámbito nacional, regional y municipal. Los Acuerdos están vinculados a las políticas del Acuerdo Nacional y los Objetivos de Desarrollo Sostenible al 2030.

La Mesa, como sistema nacional descentralizado, articula los esfuerzos promovidos desde la sociedad civil, el Estado y la cooperación internacional, convencida que concertar compromisos entre la ciudadanía y los candidatos contribuye a los objetivos de política pública para la lucha contra la pobreza y el desarrollo humano.

Acuerdo de Gobernabilidad Regional de Madre de Dios 2023 – 2026 Compromiso de las y los candidatos por el desarrollo de Madre de Dios

El **Acuerdo de Gobernabilidad Regional de Madre de Dios 2023–2026**, es producto del diálogo y la concertación entre un conjunto amplio de organizaciones de la sociedad civil, con la participación de las instituciones del Estado en sus diferentes niveles de gobierno, sobre los principales problemas en nuestra región que impiden alcanzar una *vida digna* para todas las personas, bajo la premisa *que nadie se quede atrás*.

Dichos acuerdos son puestos en consideración de las organizaciones políticas que participan en el proceso electoral regional 2022 para la elección de nuestras autoridades regionales, a fin de implementar las propuestas que contribuyan al desarrollo de la región y la lucha contra la pobreza.

En ese orden de ideas, las organizaciones políticas nos comprometemos a implementar las propuestas y evaluar periódicamente los indicadores contenidos en el Acuerdo de Gobernabilidad, de manera concertada y participativa, sobre la base del diálogo y la concertación.

Organizaciones que participaron en la formulación del Acuerdo de Gobernabilidad



Por la Sociedad Civil

- Asociación para la Conservación de la Cuenca Amazónica (ACCA)
- Asociación para la Investigación y Desarrollo Integral (AIDER)
- Cámara de Comercio de Madre de Dios
- Cáritas Madre de Dios
- Capital Humano y Social Alternativo - CHS Alternativo
- Centro de Innovación Científica Amazónica (CINCIA)
- Centro de Promoción y Defensa de los Derechos Sexuales y Reproductivos (PROMSEX)
- Comité de Transparencia y Vigilancia Ciudadana – Sede Madre de Dios
- Congregación de Hermanas Misioneras Dominicanas del Rosario
- Consejo Regional de la Juventud
- Colegio de Profesores de Madre de Dios
- Federación Departamental de Productores de Castaña de Madre de Dios (FEPROMAD)
- Federación Nativa del Río Madre de Dios y Afluentes (FENAMAD)
- Instituto de Promoción y Formalización de la Minería a Pequeña Escala (IPF MAPE)
- Red Escolar de la Selva del Sur Oriente Peruano (RESSOP)
- Sociedad Peruana de Derecho Ambiental (SPDA)
- Veeduría Regional “Mirada Ciudadana” de Madre de Dios



Por el Estado

- Autoridad Administrativa del Agua Madre de Dios
- Dirección Regional de Salud
- Dirección Regional de Educación
- Dirección Regional de Vivienda, Construcción y Saneamiento
- Dirección Regional de la Producción
- Dirección Regional de Agricultura
- Dirección Regional de Comercio Exterior y Turismo
- Dirección Regional de Energía, Minas e Hidrocarburos
- Dirección Regional de Transporte y Comunicaciones
- Gerencia Regional de Desarrollo Social
- Gerencia Regional de Recursos Naturales y Gestión Ambiental
- Gerencia Regional Forestal y Fauna Silvestre
- Gerencia Regional de Planeamiento, Presupuesto y Acondicionamiento Territorial
- Instituto de Investigaciones de la Amazonía Peruana, sede Madre de Dios
- Instituto Nacional de Defensa Civil de Madre de Dios
- Ministerio de la Mujer y Poblaciones Vulnerables (MIMP), Unidad Territorial
- Ministerio de Desarrollo e Inclusión Social (MIDIS), Unidad Territorial Madre de Dios
- Oficina Regional de Control de Madre de Dios
- Oficina Desconcentrada de Madre de Dios del Organismo de Evaluación y Fiscalización Ambiental (OEFA)
- Oficina Defensorial Madre de Dios
- Oficina de Defensa Nacional y Defensa Civil del Gobierno Regional
- Subgerencia de Participación Ciudadana y Comunidades Nativas
- Subgerencia de Acondicionamiento Territorial
- Servicio Nacional Forestal y de Fauna Silvestre (SERFOR, Madre de Dios)
- Superintendencia Nacional de Servicios de Saneamiento (SUNASS, Madre de Dios)
- Prefectura Regional de Madre de Dios
- Unidad Descentralizada Regional del Seguro Integral de Salud (SIS-UDR), de Madre de Dios
- Universidad Nacional Amazónica de Madre de Dios

Equipo facilitador MCLCP Madre de Dios:

Coordinador Regional: Juan Carlos Navarro Vega
Secretario Técnico: Christian Walter Ampuero Tapia
Asistente Regional: Wilber Coaquira Callata
Promotora: Jenni Eliana Zapana Silva

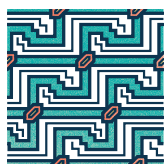

Resumen de temas propuestos en el Acuerdo de Gobernabilidad Regional 2023-2026 de Madre de Dios



Dimensión Social

Eje temático	Principales indicadores concertados	Línea de base (2021)	Meta al 2026	Responsable / fuente
Educación	% de IIEE ¹ públicas con plana docente completa al inicio del año.	56.1 % (2019)	90%	DRE ² -DGI ³
	N° de docentes que carecen de plazas para el adecuado inicio del año escolar.	65 (2022)	14	DRE-DGI
	% de locales educativos con el servicio de educación inicial con capacidad instalada adecuada.	10.64	14	DRE-DGI
	% de locales educativos con el servicio de educación primaria con capacidad instalada adecuada.	13.1 %	15%	DRE-DGI
	% de locales educativos con el servicio de educación secundaria con capacidad instalada adecuada.	27 %	36.5 %	DRE-DGI
	N° de IIEE pendientes de saneamiento físico legal.	358	24	DRE-DGI
Salud	% de menores de 5 años con Desnutrición Crónica (OMS ⁴).	6.2%	5.8 %	Dirección Regional de Salud (DIRESA)
	% de Anemia en niños de 6 a 35 meses.	58.4%	45.5 %	
	% de menores de 36 meses con controles de crecimiento y desarrollo (CRED ⁵) para su edad.	11%	31%	
	% de menores de 36 meses con vacunas básicas completas para su edad.	61%	73%	
	N° de reuniones del Comité Regional para la disminución de la DCI ⁶ y anemia.	0	4	
	% de niñas vacunadas por VPH.	49 %	92 %	
	N° de EESS ⁷ I nivel de atención con condiciones inadecuadas de infraestructura.	92	84	DIRESA – GRPPyAT ⁸
Prevención y atención de la violencia basada en género	Instancia Regional de Concertación implementada adecuadamente (4 reuniones al año presididas por el Gobernador, y que se incluya el informe de lo avanzado en las audiencias públicas de rendición de cuentas del Gobierno Regional de Madre de Dios .	0	4	GRDS ⁹
	Ordenanza regional para la prevención, prohibición y sanción del acoso sexual en espacios públicos aprobada.	0	1 (2023)	



1 Instituciones Educativas (IIEE)

2 Dirección Regional de Educación (DRE)

3 Dirección de Gestión Institucional

4 Organización Mundial de la Salud (OMS)

5 Control de Crecimiento y Desarrollo (CRED)

6 Desnutrición Crónica Infantil (DCI)

7 Establecimientos de Salud (EESS)

8 Gerencia Regional de Planeamiento Presupuesto y Acondicionamiento Territorial (GRPPyAT)

9 Gerencia Regional de Desarrollo Social (GRDS)



»

Eje temático	Principales indicadores concertados	Línea de base (2021)	Meta al 2026	Responsable / fuente
	Ordenanza/resolución regional que declara de interés prioritario la prevención y erradicación de la violencia contra las mujeres e integrantes del grupo familiar.	0	1 (2023)	
	Elaboración de un Plan Específico Regional Contra la Trata de Personas.	1	1 (2024)	
	N° Casos atendidos de manera articulada en el marco del protocolo intersectorial, adecuado a la Región.	0	50	
	N° de gobiernos locales que trabajan con el Gobierno Regional de Madre de Dios para prevenir la trata de personas en el marco de la implementación de la política nacional,	S/D	11	
	Actualización del observatorio de violencia,	S/D	1	
Identidad	Participación en campañas de identidad en comunidades nativas de difícil acceso,	S/D	1	GRDS
	% de menores de 6 años, identificados en el padrón nominal que obtienen DNI ¹⁰ .	2011 (julio 2022)	65%	GRDS - DIRESA ¹¹
Agua y saneamiento	% de cobertura del servicio de agua potable en pequeñas ciudades.	74.36	86	Diagnóstico de los Servicios de Saneamiento en Madre de Dios – 2022/DRVCyS
	% de cobertura del servicio de agua potable en zonas rurales.	38.2	47	
	% de cobertura de servicios de saneamiento en pequeñas ciudades.	41.77	54	
	% de cobertura de servicios de disposición sanitaria de excretas en zonas rurales.	17.94	29	
	% de gobiernos locales (ATM ¹²) capacitados y fortalecidos por la DRVCyS ¹³ .	73%	100	
	N° de prestadores reconocidos con equidad de género.	47	85	

10 Documento Nacional de Identidad (DNI)

11 Dirección Regional de Salud (DIRESA)

12 Área Técnica Municipal (ATM)

13 Dirección Regional de Vivienda, Construcción y Saneamiento (DRVCyS)



Dimensión Económica

Eje temático	Principales indicadores concertados	Línea de base (2021)	Meta al 2026	Responsable / fuente
Infraestructura vial y Telecomunicaciones	Porcentaje de kilómetros de red vial departamental pavimentada.	1.10	16.10	DRTC ¹⁴
	Número de kilómetros de la red vial departamental con mantenimiento rutinario.	42.30	90.00	
	Porcentaje de localidades con al menos una entidad pública con cobertura del servicio de acceso a internet fijo.	14.70	21.10	
	Porcentaje de distritos que cuentan al menos con una estación autorizada del servicio de TV y radio.	45.50	81.81	
	Porcentaje de capitales con distrito que cuentan con un centro de acceso digital.	0 (2020)	66.60	
Turismo	Creación o mejoramiento de CITE ¹⁵ de artesanía y turismo.	0	1 (2024)	DIRCETUR ¹⁶
	Actualización de fichas de registro del inventario de recursos turísticos en el Sistema de Información Geo referencial MINCETUR (105 fichas).	10%	40	DIRCETUR
Promoción de las actividades productivas	Nº de unidades acuícolas incluidas y/o actualizadas en el catastro acuícola.	700	20	DIREPRO ¹⁷
	Nº de centros acuícolas con asistencia técnica.	S/D	20	DIREPRO
	Nº de organizaciones sociales de pescadores artesanales - OSPA ¹⁸ , con asistencia técnica.	S/D	15	DIREPRO
	Nº de micro y pequeñas empresas registradas.	16,724	100	DIREPRO - MINISTERIO DE LA PRODUCCIÓN (MIPYME ¹⁹)
	Instalación de un ecosistema de emprendimiento joven.	0	1 (2024)	Gerencia de Desarrollo Económico - Gerencia Regional de la Juventud
Agricultura	%de productores agropecuarios con servicio de asistencia técnica.	32 (2020)	80	DRA ²⁰ - Plan Estratégico Institucional
	Nº de hectáreas con preparación mecanizada de terrenos agrícolas para cultivos priorizados.	S/D	540	DRA - Agencia Agraria
	Nº de productores agropecuarios asistidos con fines comerciales.	S/D	330	DRA - Competitividad
	Nº de productores que acceden a crédito reembolsable.	S/D	40	DRA - Competitividad
	Nº de organizaciones de productores con planes de negocio para créditos no reembolsables.	2 (2022)	4	DRA - Competitividad

14 Dirección Regional de Transportes y Comunicaciones (DRTC)

15 Centro de Innovación Tecnológica (CITE)

16 Dirección Regional de Turismo (DIRCETUR)

17 Dirección Regional de la Producción (DIREPRO)

18 Organizaciones Sociales de Pescadores Artesanales (OSPA)

19 Micro, Pequeña y Mediana Empresa (MIPYME)

20 Dirección Regional de Agricultura (DRA)



»

Eje temático	Principales indicadores concertados	Línea de base (2021)	Meta al 2026	Responsable / fuente
Minería	% de registros integral de formalización minera aprobados.	4.1	7	Dirección Regional de Energía, Minas e Hidrocarburos (DREMH)
	N° de acciones de supervisión y/o fiscalización minera y ambiental.	106 (2021)	60	DREMH
Saneamiento físico legal de la propiedad rural	Asistencia técnica en innovación productiva y transferencia tecnológica.	320 (2021)	660	DREMH
	% de predios rurales que cuentan con título de propiedad registrado.	2600	360.0	DRA - PEI
	N° de comunidades nativas (36 CCNN ²¹) pendientes de formalización o saneamiento físico legal.	19	2	DRA
Trabajo	% de buscadores de empleo que son insertados en el mercado laboral.	35.5	60.0	Dirección Regional de Trabajo y Promoción del Empleo (DRTyPE) ²²



Dimensión Ambiental

Eje temático	Principales indicadores concertados	Línea de base (2021)	Meta al 2026	Responsable / fuente
Reforestación	% de superficie de ecosistemas degradados que brindan servicios ecosistémicos recuperados (precisar el indicador).	0.11	0.77	PEI – Gobierno Regional de Madre de Dios
Gestión de riesgo de desastres	Plan de Prevención y Reducción de Riesgo de Desastres actualizado.	1	1 (2023)	Defensa Civil – Gobierno Regional de Madre de Dios
	Plan de Operaciones de Emergencia – (POE) ²³ .	0	1 (2023)	
	Plan de preparación actualizado.	En formulación	1	
	Estudios de Evaluación de Riesgos en articulación con CENEPRED ²⁴ y gobiernos locales.	Estudio de Evaluación de Riesgo (EVAR) ²⁵	1	
Ordenamiento territorial	Actualización del Plan de Ordenamiento Territorial.	S/D	1 (2025)	Gerencia Regional de Recursos Naturales
	Implementación del Catastro Único Regional.	0	1 (2025)	Sub Gerencia de Acondicionamiento Territorial (SGAT) ²⁶
Implementación del sistema regional de gestión ambiental	Aprobación de la Ordenanza para la actualización y articulación del SIAR ²⁷ al sistema regional de gestión ambiental.	0	1 (2023)	Gerencia Regional de Recursos Naturales
	Implementación del SIAR.	0	1 (2025)	

»

21 Comunidades Nativas (CCNN)

22 Dirección Regional de Trabajo y Promoción del Empleo (DRTyPE)

23 Plan de Operaciones de Emergencia (POE)

24 Centro Nacional de Estimación, Prevención y Reducción del Riesgo de Desastres (CENEPRED)

25 Estudio de Evaluación de Riesgo (EVAR)

26 Sub Gerencia de Acondicionamiento Territorial (SGAT)

27 Sistema de Información Ambiental Regional (SIAR)

»

Eje temático	Principales indicadores concertados	Línea de base (2021)	Meta al 2026	Responsable / fuente
Protección de las cuencas para garantizar el recurso hídrico	Elaboración del plan trabajo y el expediente técnico para la creación del Consejo de Recursos Hídricos de Cuenca Interregional según la Ley 29338.	S/D	1 (2023)	Gerencia Regional de Recursos Naturales
	Creación del Consejo de Recurso hídricos de cuenca de Madre de Dios.	S/D	1 (2024)	
Gestión forestal	N° de operativos de control y vigilancia de los recursos forestales y de fauna silvestre.	S/D	235	Gerencia Regional Forestal y Fauna Silvestre (GRFYFS) ²⁸
	% de Planes de Manejo Forestal aprobados remitidos oportunamente (dentro de los 15 días) al OSINFOR ²⁹ y SERFOR.	S/D	100	
	Culminación del proceso de Zonificación Forestal (SERFOR - Kreditanstalt für Wiederaufbau/KFW)	0	1 (2025)	
	Ordenanza que declara de prioritario interés la superposición de manejo de concesiones de castaña para el desarrollo de la actividad castañera (certificación, asociatividad).	0	1 (2023)	



Dimensión Institucional

Eje temático	Principales indicadores concertados	Línea de base (2021)	Meta al 2026	Responsable / fuente
Gobierno abierto, gestión moderna	Implementación del DL 1412 que aprueba la Ley de Gobierno Digital.	0	1	Sub Gerencia de Desarrollo Institucional (SGDI) ³⁰
	Actualización de la directiva de contrataciones y adquisiciones menores a 8 UIT .	0	1 (2023)	
Política regional anticorrupción	Implementación de la oficina de integridad.	S/D	1 (2023)	SGDI
	Ordenanza Regional que aprueba la conformación de comités de control y vigilancia ciudadana de obras por administración directa.	0	1 (2023)	Presidencia del Gobierno Regional Gerencia General Regional
Fortalecimiento de la gestión institucional	Actualización del Plan Regional de Desarrollo Concertado según instrumentos del CEPLAN ³¹	0	1 (2023)	Gerencia Regional de Planeamiento Presupuesto y Acondicionamiento Territorial
	Evaluación y formulación participativa del Plan de Desarrollo Concertado		1	GRPPYAT
	Promover la participación de organizaciones sociales en el presupuesto participativo	10 (2022)	60	GRPPYAT
	Talleres de inducción a organizaciones de la sociedad civil para la participación en el presupuesto participativo	0	2	GRPPYAT - GRDS

28 Gerencia Regional Forestal y Fauna Silvestre (GRFYFS)

29 Organismo de Supervisión de los Recursos Forestales y de Fauna Silvestre (OSINFOR)

30 Sub Gerencia de Desarrollo Institucional (SGDI)

31 Centro Nacional de Planeamiento Estratégico (CEPLAN)



Candidatos y candidatas que **suscribieron:**

N°	Organización Política	Candidato/a
1	Alianza Libertad Madrediosense	Freddy Alvaro Vracko Metzger
2	Alianza Para El Progreso	Fátima Pizango Salazar
3	Movimiento Independiente Amor Por Madre De Dios	Simón Pedro Horna Alpaca
4	Somos Perú	Angela Gabriela Perea Monje
5	Perú Libre	Mayra Elizabeth Hermoza Sovrino
6	Podemos Perú	Alexander Lozano Inostroza

Acuerdos locales 2023-2026:

✓ Acuerdo de Gobernabilidad del distrito de Iberia

El presente acuerdo fue editado e impreso con apoyo de:



Acuerdos de Gobernabilidad Regional Madre de Dios 2023-2026

©Mesa de Concertación para la Lucha contra la Pobreza

Elaborado por MCLCP Madre de Dios: Jirón Loreto 171 – Puerto Maldonado

Teléfono: 082 572729

Editado por la oficina nacional de la MCLCP

Calle Las Palomas 430 - Surquillo, Lima Perú – Teléfono (01) 442-9990

Primera Edición - Setiembre 2022

Hecho el Depósito Legal en la Biblioteca Nacional del Perú N° 2022-11280

Diseñado por: LuzAzul Gráfica

Impreso en: CORPORACIÓN CREAGRAMA E.I.R.L. / Av. Argentina N° 975, Urb. Industrial Lima - Lima

Tiraje: 1,000 Ejemplares

Coordinación general: Verónica Sáez

www.mesadeconcertacion.org.pe

El Acuerdo completo, con todos los indicadores y metas puede ser revisado en

<https://www.mesadeconcertacion.org.pe/acuerdos-de-gobernabilidad-para-crecer-en-comunidad-2023-2026>