



INFORME DE ATENCIÓN DE LA EMERGENCIA POR LLUVIAS

GOBIERNO MUNICIPAL DEL DISTRITO DE COLAN

2023-2026

Gestión 2023 - 2026

Juntos hagamos el cambio

¡Adelante!



ESTIMADOS VECINOS

EN ESTOS MESES DE EMERGENCIA DEBIDO A LA PRECIPITACIONES PLUVIALES DENTRO DE LA LOCALIDAD DE PUEBLO NUEVO DE COLÁN, EL CONCEJO EN PLENO, FUNCIONARIOS Y SERVIDORES MUNICIPALES QUE SON PARTE DEL EQUIPO DE TRABAJO DE LA GESTIÓN, ASUMIMOS EL COMPROMISO DE TRABAJAR, JUNTO CON LA POBLACIÓN ORGANIZADA AFRONTAR LOS FENOMENOS NATURALES, QUE HAN AFECTADO NUESTRO DISTRITO, CAUSANDO DAÑOS A LAS FAMILIAS, VIVIENDAS, SEMBRÍOS, VÍAS AFECTADAS, A CAUSA TAMBIÉN DEL DEFICIENTE SISTEMA DE DRENAJE PLUVIAL QUE TENEMOS ACTUALMENTE Y POR ELLO RESULTA OPORTUNO DAR A CONOCER A USTEDES LAS DISTINTAS ACCIONES QUE SE HA VENIDO REALIZANDO A TRAVÉS DE UN INFORME GENERAL DE EMERGENCIA QUE SE VIENEN EJECUTANDO EN EL DISTRITO DE COLAN.



Gestión 2023 - 2026
Juntos hagamos el cambio
¡Adelante!

CLASIFICACIÓN DE ACTIVIDADES DE EMERGENCIA EJECUTADAS



- MEDIDAS SANEAMIENTO BÁSICO Y CONTROL DE RESIDUOS SÓLIDOS



- LIMPIEZA Y DESCOLMATACIÓN DE CAUCES, DEFENSAS RIBEREÑAS, SISTEMAS DE DRENAJE Y CANALES DE RIEGO



- ATENCIÓN A LA TRANSITABILIDAD DE LAS VÍAS



- MOVILIZACIÓN Y ATENCIÓN DE BRIGADAS





MEDIDAS DE SANEAMIENTO BÁSICO Y CONTROL DE RESIDUOS SOLIDOS

MEDIDAS DE SANEAMIENTO BÁSICO Y CONTROL DE RESIDUOS SÓLIDOS



INTERVENCIÓN



NOMBRE DE FICHA:

MEDIDAS DE SANEAMIENTO BÁSICO Y CONTROL DE RESIDUOS SÓLIDOS: ("ALQUILER DE CISTERNAS DE AGUA POTABLE PARA LA DISTRIBUCIÓN DE AGUA PARA EL CONSUMO HUMANO, POR LAS PRECIPITACIONES PLUVIALES DE LA LOCALIDAD DE PUEBLO NUEVO DE COLÁN, COLÁN - PAITA - PIURA").

DESCRIPCIÓN DEL DAÑO

Las precipitaciones pluviales, denominado como fenómeno costero, provocan el colapso de la red de servicios, por lo cual es necesario realizar la compra de agua para el abastecimiento de la población, siendo un servicio básico y esencial para el uso cotidiano, como es en la preparación de alimentos, aseo personal, para brindarle calidad de vida al sector afectado.

SOLUCIÓN

Se efectuó la compra de agua mediante el alquiler de cisterna para el transporte del agua, para su distribución a las diferentes zonas afectadas.

MEDIDAS DE SANEAMIENTO BASICO Y CONTROL DE RESIDUOS SOLIDOS



UBICACIÓN



NOMBRE DE FICHA:

“MEDIDAS DE SANEAMIENTO BASICO Y CONTROL DE RESIDUOS SOLIDOS (ADQUISICION DE IMPLEMENTOS DE EMERGENCIA O DESATRE NATURALES (LLUVIAS INTENSAS) EN LA LOCALIDAD DE PUEBLO NUEVO DE COLAN, DISTRITO DE COLAN, PROVINCIA DE PAITA, DEPARTAMENTO DE PIURA”

DESCRIPCIÓN DEL DAÑO

Las precipitaciones pluviales ocasionadas por el fenómeno del niño esta ocasionando estragos en el distrito de Colán, para poder apoyar a la población a controlar la emergencia existe la necesidad de la adquisición de implementos de emergencia para afrontar la necesidad.

SOLUCIÓN

IMPLEMENTOS DE EMERGENCIA

SACOS

BOTA N°41

BOTA N°42

BOTA N°43

BOTA N°44

LINTERNAS MINERAS

LINTERNAS RECARGABLES

COBERTORES

JALADORES



ATENCIÓN A LA TRANSITABILIDAD DE LAS VÍAS

ATENCIÓN A LA TRANSITABILIDAD DE LAS VÍAS



UBICACIÓN

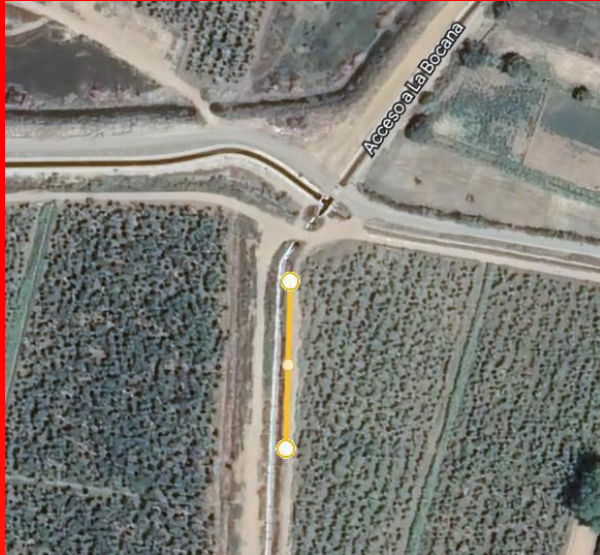

DESCRIPCIÓN DEL DAÑO

Las precipitaciones pluviales ocasionan escorrentía de agua arrastrando consigo sedimentación de residuos hacia la vía que se encuentra en la entrada a la arica, es necesaria realizar nivelación de las vía afectada, para que el agua discorra con total normalidad, con ello brindar seguridad y protección a los agricultores.

NOMBRE DE FICHA:

ATENCIÓN DE LA TRANSITABILIDAD DE LAS VÍAS: ("LIMPIEZA DE ESCOMBROS QUE AFECTAN LA VÍA ENTRADA A LA ARICA, EXTRACCIÓN Y ACARREO DE MATERIAL DE PRÉSTAMO PARA NIVELACIÓN AFECTADA POR LAS PRECIPITACIONES PLUVIALES DE PUEBLO NUEVO DE COLÁN, COLÁN - PAITA - PIURA").

SOLUCIÓN

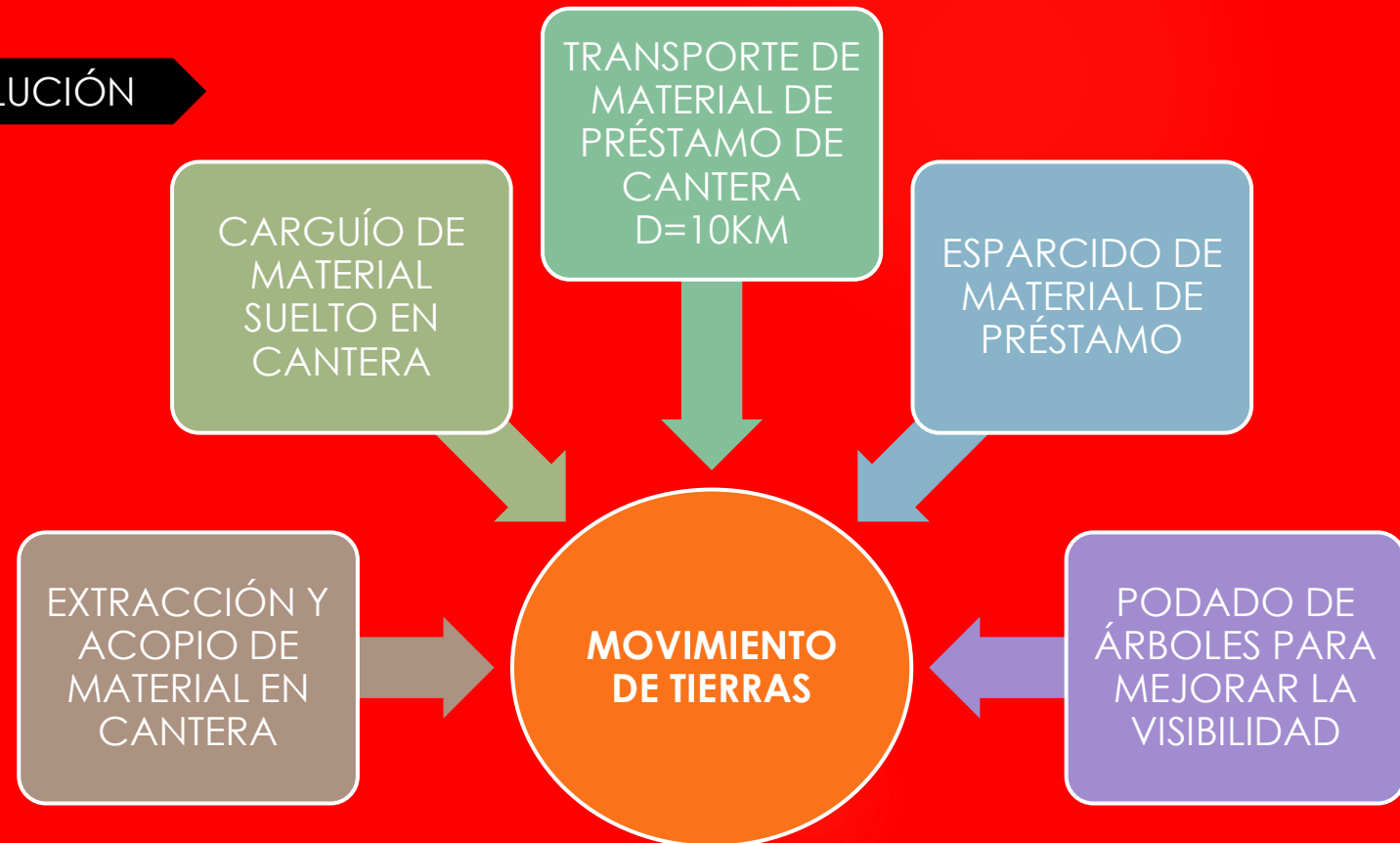

ATENCIÓN A LA TRANSITABILIDAD DE LAS VÍAS

NOMBRE DE FICHA:

ATENCIÓN DE LA TRANSABILIDAD DE LAS VÍAS: ("LIMPIEZA DE ESCOMBROS QUE AFECTAN LA VÍA ENTRADA A LA ARICA, EXTRACCIÓN Y ACARREO DE MATERIAL DE PRÉSTAMO PARA NIVELACIÓN AFECTADA POR LAS PRECIPITACIONES PLUVIALES DE PUEBLO NUEVO DE COLÁN, COLÁN - PAITA - PIURA").

VÍA ENTRADA A LA ARICA



AFECCIÓN



INTERVENCIÓN

ATENCIÓN A LA TRANSITABILIDAD DE LAS VÍAS



NOMBRE DE FICHA:

“ATENCIÓN DE LA TRANSITABILIDAD DE VIAS: (LIMPIEZA Y HABILITACION DE CUNETAS EN LAS VIAS URBANAS, CONSTRUCCION DE PASE CARROZABLE EN LA VIA DE INGRESO A LA LOCALIDAD DE PUEBLO NUEVO DE COLAN, DISTRITO DE COLAN, PROVINCIA DE PAITA, DEPARTAMENTO DE PIURA)”

UBICACIÓN



SOLUCIÓN DE METAS

CONSTRUCCIÓN DE PASE CARROZABLE

TRABAJOS PRELIMINARES

LIMPIEZA INICIAL DE TERRENO

DEMOLICIÓN DE CONSTRUCCIÓN EXISTENTE

ELIMINACIÓN DE DESMONTE

PASE CARROZABLE

EXCAVACIÓN PARA UÑAS

CONCRETO PARA UÑAS

ENCOFRADO Y DESENCOFRADO DE PASE

ACERO FY=4200 kg/cm²

CONCRETO PARA LOSA

LIMPIEZA FINAL DE OBRA

DESCRIPCIÓN DEL DAÑO

Adoptando una medida de solución ante la problemática se propuso realizar labores de retiro de pases de tierra existente y construcción de pases de concreto armado a fin de garantizar el adecuado discurrimiento de las aguas pluviales a través de cunetas de evacuación en el acceso a Pueblo Nuevo de Colán.

ATENCIÓN A LA TRANSITABILIDAD DE LAS VÍAS

NOMBRE DE FICHA:

“ATENCION DE LA TRANSITABILIDAD DE VIAS: (LIMPIEZA Y HABILITACION DE CUNETAS EN LAS VIAS URBANAS, CONSTRUCCION DE PASE CARROZABLE EN LA VIA DE INGRESO A LA LOCALIDAD DE PUEBLO NUEVO DE COLAN, DISTRITO DE COLAN, PROVINCIA DE PAITA, DEPARTAMENTO DE PIURA)”



INTERVENCIÓN

ATENCIÓN A LA TRANSITABILIDAD DE LAS VÍAS

UBICACIÓN



NOMBRE DE FICHA:

ATENCIÓN DE LA TRANSITABILIDAD DE LAS VÍAS: ("LIMPIEZA DE ESCOMBROS QUE AFECTAN LA VÍA EX ALFONSO UGARTE, EXTRACCIÓN Y ACARREO DE MATERIAL DE PRÉSTAMO PARA LA VÍA AFECTADA POR LAS PRECIPITACIONES PLUVIALES DE PUEBLO NUEVO DE COLÁN, COLÁN - PAITA - PIURA").



SOLUCIÓN

DESCRIPCIÓN DEL DAÑO

Las precipitaciones pluviales ocasionan escorrentía de agua arrastrando consigo sedimentación de residuos hacia la vía que se encuentra en la **EX ALFONSO UGARTE**, es necesaria realizar nivelación de la vía afectada, para que el agua discorra con total normalidad, con ello brindar seguridad y protección a los agricultores.

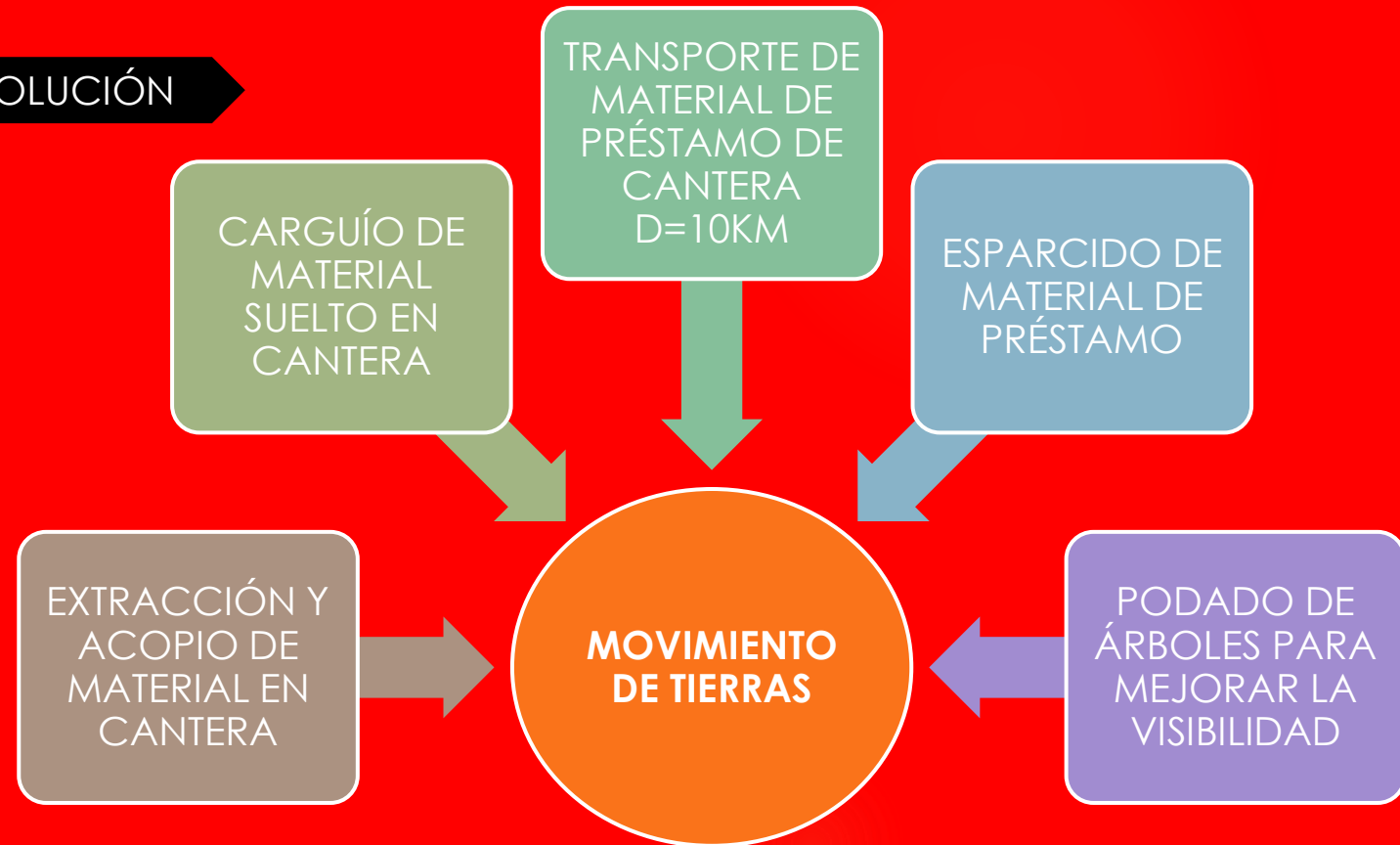

ATENCIÓN A LA TRANSITABILIDAD DE LAS VÍAS

NOMBRE DE FICHA:

ATENCIÓN DE LA TRANSITABILIDAD DE LAS VÍAS: ("LIMPIEZA DE ESCOMBROS QUE AFECTAN LA VÍA EX ALFONSO UGARTE, EXTRACCIÓN Y ACARREO DE MATERIAL DE PRÉSTAMO PARA LA VÍA AFECTADA POR LAS PRECIPITACIONES PLUVIALES DE PUEBLO NUEVO DE COLÁN, COLÁN - PAITA - PIURA").



VÍA EX ALFONSO UGARTE



AFECTACIÓN



INTERVENCIÓN

ATENCIÓN A LA TRANSITABILIDAD DE LAS VÍAS



UBICACIÓN



NOMBRE DE FICHA:

ATENCIÓN DE LA TRANSITABILIDAD DE LAS VÍAS: ("LIMPIEZA DE ESCOMBROS QUE AFECTAN LA VÍA SAN FRANCISCO - SANTA ELENA, EXTRACCIÓN Y ACARREO DE MATERIAL DE PRÉSTAMO PARA LA VÍA AFECTADA POR LAS PRECIPITACIONES PLUVIALES DE PUEBLO NUEVO DE COLÁN").

SOLUCIÓN

DESCRIPCIÓN DEL DAÑO

Las precipitaciones pluviales ocasionan escorrentía de agua arrastrando consigo sedimentación de residuos hacia la vía que se encuentra en **SAN FRANCISCO - SANTA ELENA**, es necesaria realizar nivelación de las vía afectada, para que el agua discurra con total normalidad, con ello brindar seguridad y protección a los agricultores.

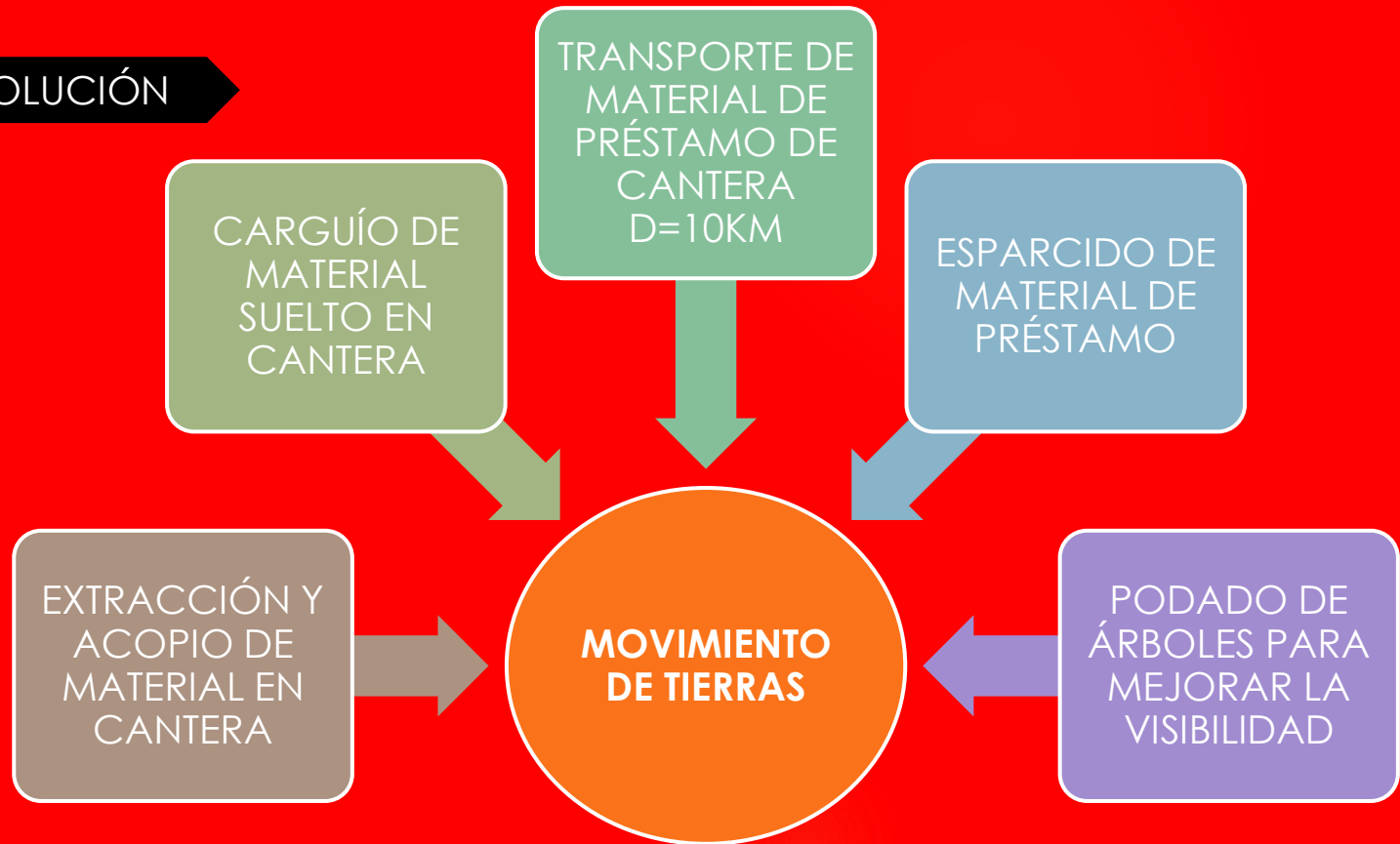

ATENCIÓN A LA TRANSITABILIDAD DE LAS VÍAS

NOMBRE DE FICHA:

ATENCIÓN DE LA TRANSABILIDAD DE LAS VÍAS: ("LIMPIEZA DE ESCOMBROS QUE AFECTAN LA VÍA SAN FRANCISCO – SANTA ELENA, EXTRACCIÓN Y ACARREO DE MATERIAL DE PRÉSTAMO PARA LA VÍA AFECTADA POR LAS PRECIPITACIONES PLUVIALES DE PUEBLO NUEVO DE COLÁN, COLÁN - PAITA - PIURA").



SAN FRANCISCO – SANTA ELENA



AFECTACIÓN



INTERVENCIÓN

ATENCIÓN A LA TRANSITABILIDAD DE LAS VÍAS



UBICACIÓN



NOMBRE DE FICHA:

ATENCIÓN DE LA TRANSITABILIDAD DE LAS VÍAS: ("LIMPIEZA DE ESCOMBROS QUE AFECTAN LA VÍA PUERTO PIZARRO-SANTA ELENA, EXTRACCIÓN Y ACARREO DE MATERIAL DE PRÉSTAMO PARA LA VÍA AFECTADA POR LAS PRECIPITACIONES PLUVIALES DE PUEBLO NUEVO DE COLÁN").

SOLUCIÓN

DESCRIPCIÓN DEL DAÑO

Las precipitaciones pluviales ocasionan escorrentía de agua arrastrando consigo sedimentación de residuos hacia la vía que se encuentra en **PUERTO PIZARRO-SANTA ELENA**, es necesaria realizar nivelación de las vía afectada, para que el agua discurra con total normalidad, con ello brindar seguridad y protección a los agricultores.

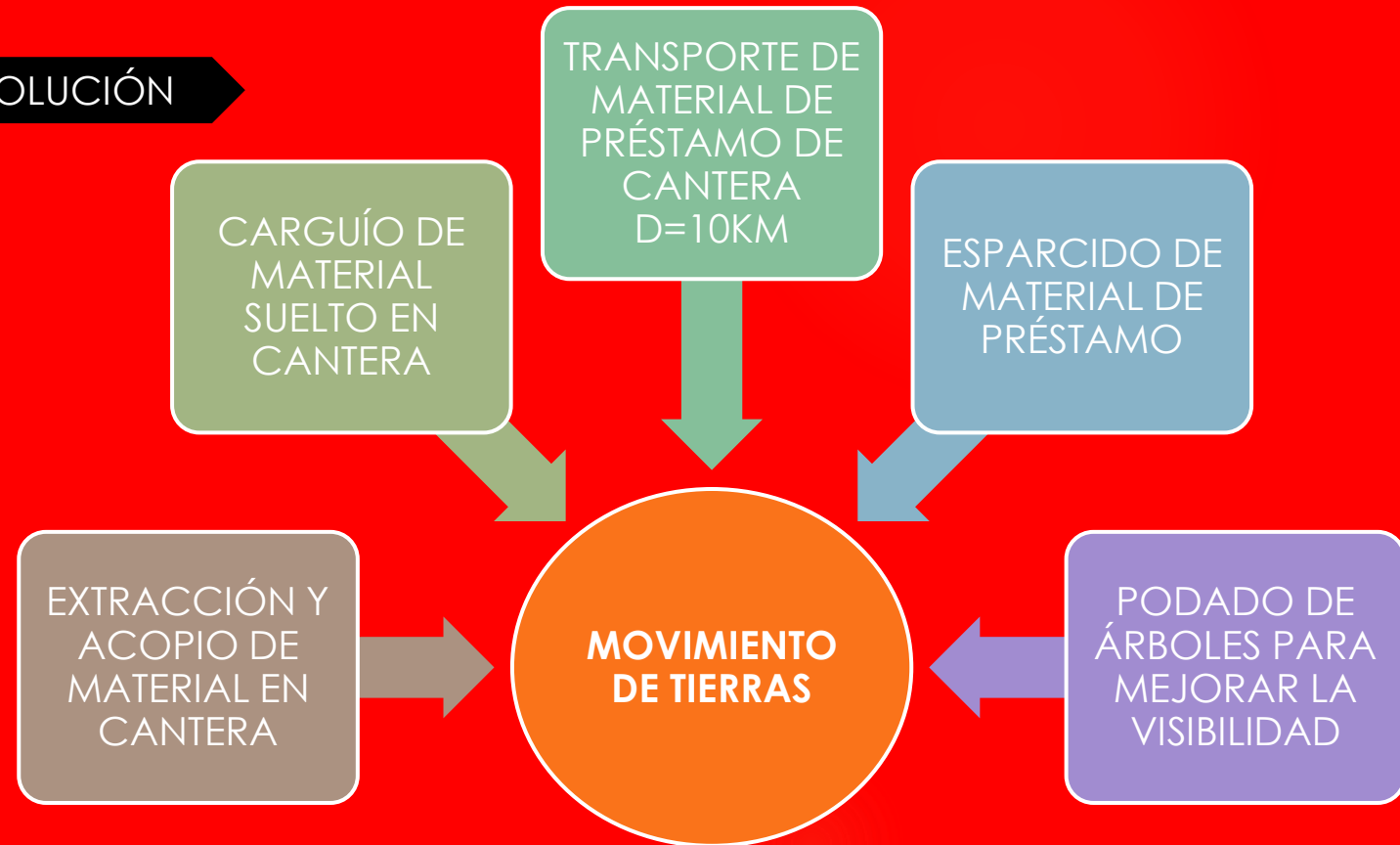

ATENCIÓN A LA TRANSITABILIDAD DE LAS VÍAS

NOMBRE DE FICHA:

ATENCIÓN DE LA TRANSABILIDAD DE LAS VÍAS: ("LIMPIEZA DE ESCOMBROS QUE AFECTAN LA VÍA PUERTO PIZARRO- SANTA ELENA, EXTRACCIÓN Y ACARREO DE MATERIAL DE PRÉSTAMO PARA LA VÍA AFECTADA POR LAS PRECIPITACIONES PLUVIALES DE PUEBLO NUEVO DE COLAN").

PUERTO PIZARRO- SANTA ELENA



AFECTACIÓN



INTERVENCIÓN

ATENCIÓN A LA TRANSITABILIDAD DE LAS VÍAS

UBICACIÓN



DESCRIPCIÓN DEL DAÑO

Las precipitaciones pluviales ocasionan escorrentía de agua arrastrando consigo sedimentación de residuos hacia la vía que se encuentra en **SANTA ELENA**, es necesaria realizar nivelación de la vía afectada, para que el agua discorra con total normalidad, con ello brindar seguridad y protección a los agricultores.

NOMBRE DE FICHA:

ATENCIÓN DE LA TRANSITABILIDAD DE LAS VÍAS: ("LIMPIEZA DE ESCOMBROS QUE AFECTAN LA VÍA SANTA ELENA, EXTRACCIÓN Y ACARREO DE MATERIAL DE PRÉSTAMO PARA LA VÍA AFECTADA POR LAS PRECIPITACIONES PLUVIALES DE PUEBLO NUEVO DE COLÁN").



SOLUCIÓN

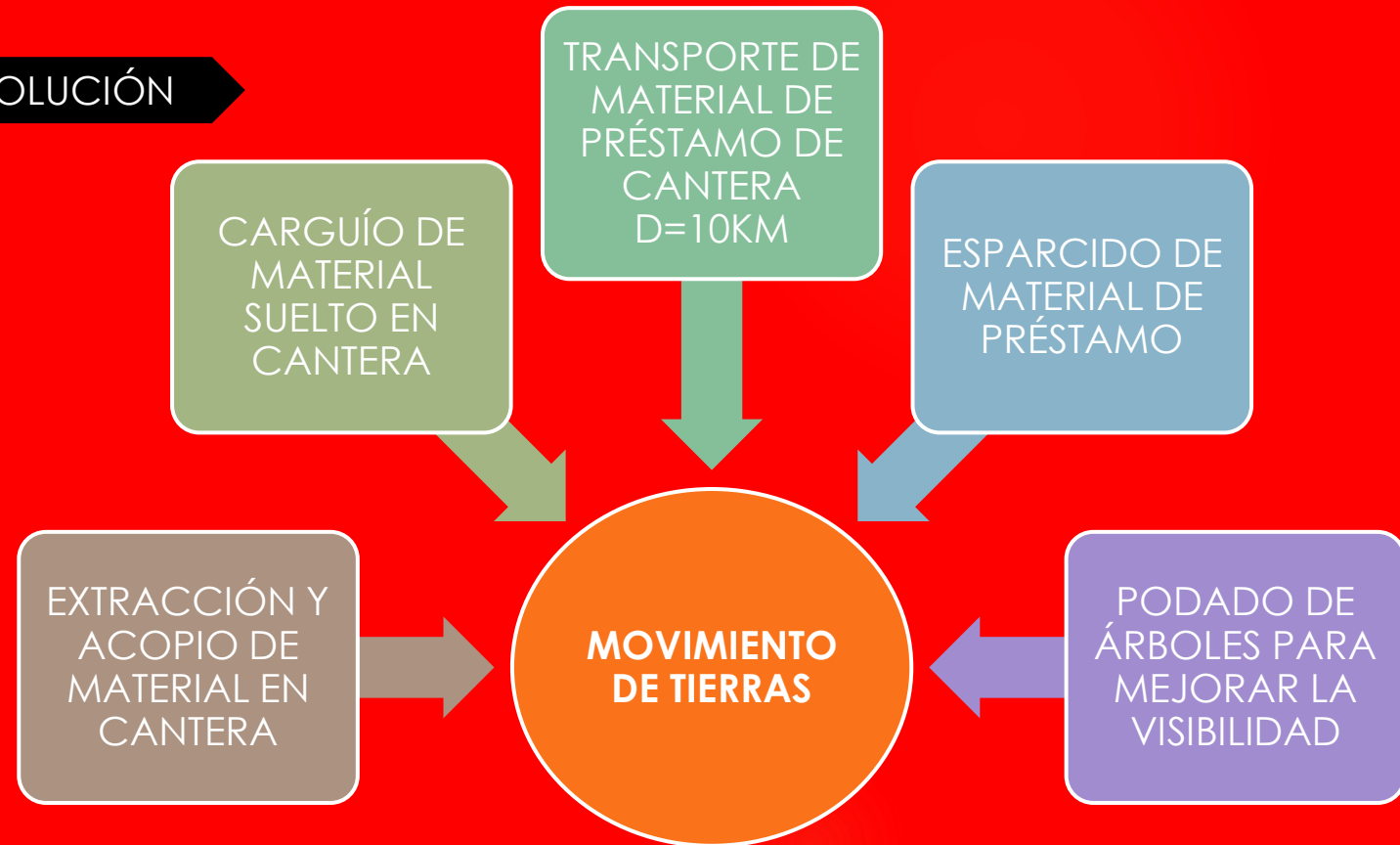

ATENCIÓN A LA TRANSITABILIDAD DE LAS VÍAS

NOMBRE DE FICHA:

ATENCIÓN DE LA TRANSABILIDAD DE LAS VÍAS: ("LIMPIEZA DE ESCOMBROS QUE AFECTAN LA VÍA PUERTO PIZARRO- SANTA ELENA, EXTRACCIÓN Y ACARREO DE MATERIAL DE PRÉSTAMO PARA LA VÍA AFECTADA POR LAS PRECIPITACIONES PLUVIALES DE PUEBLO NUEVO DE COLÁN").



AFECTACIÓN

SANTA ELENA



INTERVENCIÓN

ATENCIÓN A LA TRANSITABILIDAD DE LAS VÍAS



UBICACIÓN



NOMBRE DE FICHA:

ATENCIÓN DE LA TRANSITABILIDAD DE LAS VÍAS: ("MOVIMIENTO DE TIERRAS EN ATENCION A LA EMERGENCIA (LIMPIEZA Y ELIMINACION DE ESCOMBROS QUE AFECTAN LAS VIAS URBANAS, PERIFERIA, ACARREO DE MATERIAL PARA RELLENO) PUEBLO NUEVO DE COLAN, DISTRITO DE COLAN").

SOLUCIÓN



DESCRIPCIÓN DEL DAÑO

Las precipitaciones pluviales ocasionan peligros para la población, mediante escorrentía de agua arrastrando consigo sedimentación de residuos hacia las vías y formando quebradas en las partes altas de la localidad de Pueblo Nuevo de Colán.

ATENCIÓN A LA TRANSITABILIDAD DE LAS VÍAS

NOMBRE DE FICHA:

ATENCIÓN DE LA TRANSITABILIDAD DE LAS VÍAS: ("MOVIMIENTO DE TIERRAS EN ATENCION A LA EMERGENCIA (LIMPIEZA Y ELIMINACION DE ESCOMBROS QUE AFECTAN LAS VIAS URBANAS, PERIFERIA, ACARREO DE MATERIAL PARA RELLENO) PUEBLO NUEVO DE COLAN, DISTRITO DE COLAN").



INTERVENCIÓN

ATENCIÓN A LA TRANSITABILIDAD DE LAS VÍAS



UBICACIÓN

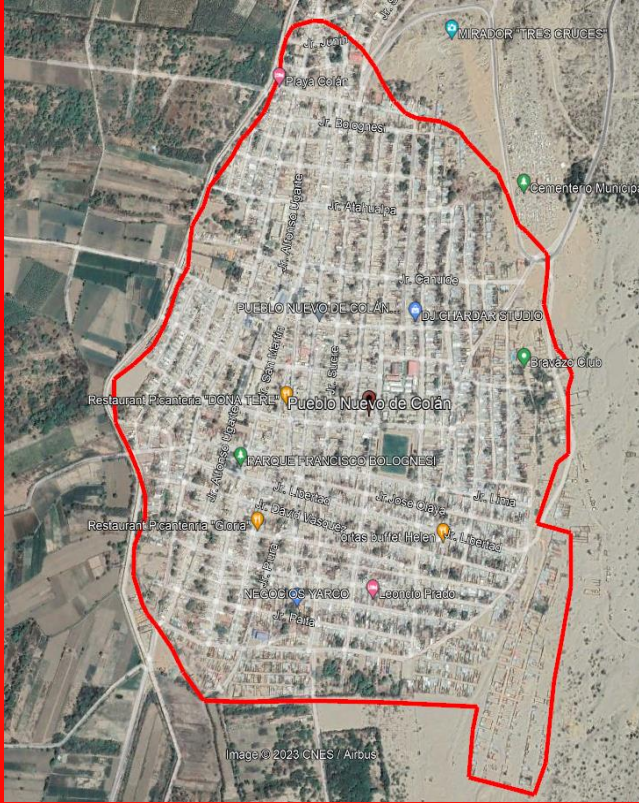

NOMBRE DE FICHA:

“ATENCIÓN DE LA TRANSITABILIDAD DE LAS VÍAS: (“MOVIMIENTO DE TIERRAS EN ATENCIÓN A LA EMERGENCIA (LIMPIEZA Y ELIMINACIÓN DE ESCOMBROS QUE AFECTAN LAS VIAS URBANAS, PERIFERIA, ACARREO DE MATERIAL PARA RELLENO) PUEBLO NUEVO DE COLAN”).

SOLUCIÓN



DESCRIPCIÓN DEL DAÑO

Las precipitaciones pluviales ocasionan peligros para la población, mediante escorrentía de agua arrastrando consigo sedimentación de residuos hacia las vías y formando quebradas en las partes altas de la localidad de pueblo nuevo de Colán.

ATENCIÓN A LA TRANSITABILIDAD DE LAS VÍAS



UBICACIÓN

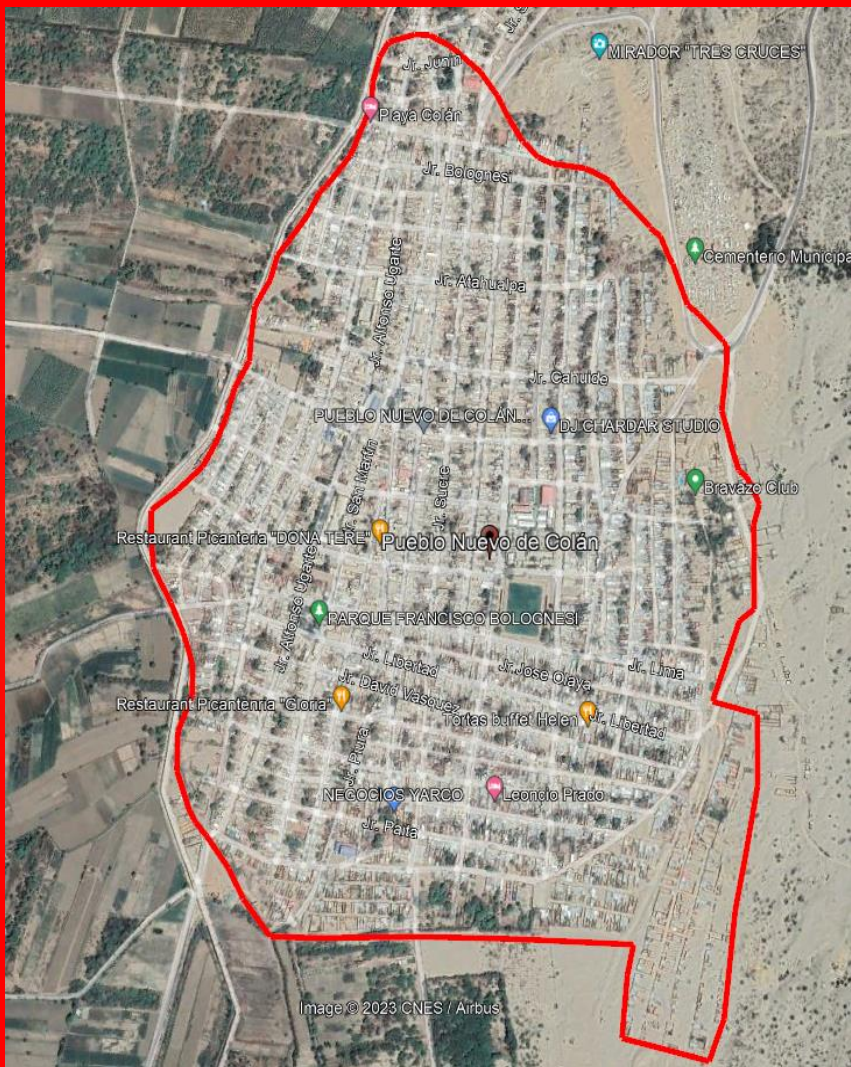

NOMBRE DE FICHA:

“LIMPIEZA DE ESCOMBROS QUE AFECTAN LAS VIAS, EXTRACCIÓN Y ACARREO DE MATERIAL DE PRESTAMO PARA LLENADO DE SACOS DE PROTECCION Y NIVELACION DE CALLES AFECTADAS POR LAS PRECIPITACIONES PLUVIALES DE LA LOCALIDAD DE PUEBLO NUEVO DE COLAN”

DESCRIPCIÓN DEL DAÑO

Las precipitaciones pluviales ocasionan escorrentías de aguas arrastrando consigo sedimentación hacia las calles, sobre todo en las intersecciones de las mismas, siendo perjudicial para la población debido que estas aguas pluviales se convierten en focos de proliferación de insectos y enfermedades para la población.

SOLUCIÓN

EXTRACCIÓN,
ESPARCIDO Y
ACARREO DE
MATERIAL

ELIMINACION
DE AGUAS
PLUVIALES

MOVIMIENTO
DE TIERRAS

ATENCIÓN A LA TRANSITABILIDAD DE LAS VÍAS

NOMBRE DE FICHA:

“LIMPIEZA DE ESCOMBROS QUE AFECTAN LAS VIAS, EXTRACCION Y ACARREO DE MATERIAL DE PRESTAMO PARA LLENADO DE SACOS DE PROTECCION Y NIVELACION DE CALLES AFECTADAS POR LAS PRECIPITACIONES PLUVIALES DE LA LOCALIDAD DE PUEBLO NUEVO DE COLAN”



INTERVENCIÓN

SE HAN DISTRIBUIDO 39,000 UNIDADES DE SACOS EN TODO EL DISTRITO DE COLÁN





LIMPIEZA Y DESCOLMATACIÓN DE CAUCES, DEFENSAS RIBEREÑAS, SISTEMAS DE DRENAJE Y CANALES DE RIEGO

LIMPIEZA Y DESCOLMATACIÓN DE CAUCES, DEFENSAS RIBEREÑAS, SISTEMAS DE DRENAJE Y CANALES DE RIEGO



UBICACIÓN

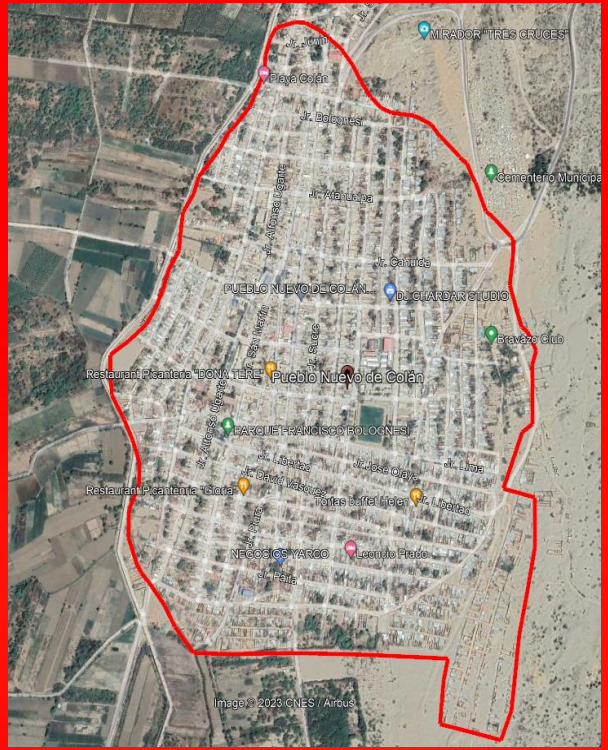

NOMBRE DE FICHA:

LIMPIEZA Y DESCOLMATACION DE CAUCES, DEFENSAS RIBEREÑAS, SISTEMA DE DRENAJE Y CANALES DE RIEGO: ("SUMINISTRO DE SACOS BLANCOS 24 X 36 PARA PROTECCIÓN DE VÍAS AFECTADAS POR LAS PRECIPITACIONES PLUVIALES DE LA LOCALIDAD DE PUEBLO NUEVO DE COLÁN, DISTRITO DE COLÁN, PROVINCIA DE PAITA, DEPARTAMENTO DE PIURA").

SOLUCIÓN

IMPLEMENTOS

SACOS BLANCOS 24 X 36

DESCRIPCIÓN DEL DAÑO

Debido a las fuertes lluvias que se vienen presentando en el distrito de Colán, muchas de las vías o calles que forman parte de la localidad, se encuentran en difícil acceso en toda su longitud ante el pronóstico de precipitaciones pluviales en el distrito de Colán.

Se efectuó la adquisición de suministro de sacos blancos de 24 x 36 para atender la emergencia de las precipitaciones pluviales, los cuales son implementos fundamentales para poder controlar las aguas de las lluvias.



LIMPIEZA Y DESCOLMATACIÓN DE CAUCES, DEFENSAS RIBEREÑAS, SISTEMAS DE DRENAJE Y CANALES DE RIEGO

UBICACIÓN



NOMBRE DE FICHA:

LIMPIEZA Y DESCONTAMINACION DE CAUCES, DEFENSAS RIBEREÑAS, SISTEMA DE DRENAJE Y CANALES DE RIEGO: ("SUMINISTRO DE IMPLEMENTOS DE SEGURIDAD PARA PERSONAL EN ACTIVIDAD DE EMERGENCIA DE LA LOCALIDAD DE PUEBLO NUEVO DE COLÁN, DISTRITO DE COLÁN, PROVINCIA DE PAITA, DEPARTAMENTO DE PIURA").

DESCRIPCIÓN DEL DAÑO

Muchos del personal que apoyan en las actividades de emergencia, no cuentan con los implementos de seguridad necesarios para atender la emergencia, por lo cual se ponen en peligro la salud e integridad del mismo personal, debido a la acumulación de las agua pluviales dentro de la localidad

SOLUCIÓN

IMPLEMENTOS DE SEGURIDAD

- BOTAS DE PVC
- PONCHO IMPERMEABLE

Se efectuó la adquisición de suministro de seguridad (botas PVC-poncho impermeable) para el personal que apoyan en el desarrollo de las diferentes actividades de emergencia que se vienen atendiendo debido a las precipitaciones pluviales.

LIMPIEZA Y DESCOLMATACIÓN DE CAUCES, DEFENSAS RIBEREÑAS, SISTEMAS DE DRENAJE Y CANALES DE RIEGO



UBICACIÓN



DESCRIPCIÓN DEL DAÑO

Las precipitaciones pluviales ocasionadas por el fenómeno "El Niño Costero" han ocasionado inundaciones en zonas de la localidad de Pueblo Nuevo de Colán,

NOMBRE DE FICHA:

LIMPIEZA Y DESCONTAMINACION DE CAUCES, DEFENSAS RIBEREÑAS, SISTEMA DE DRENAJE Y CANALES DE RIEGO: ("ADQUISICIÓN DE MANGUERA SUCCIÓN VÁLVULA CHECK 3" , CAMLOCK TIPO A-3 , CAMLOCK C-3 Y ABRAZADERA INDUSTRIAL PARA BOMBEO DE AGUAS PLUVIALES EN LA LOCALIDAD DE PUEBLO NUEVO DE COLÁN, DISTRITO DE COLÁN").

SOLUCIÓN

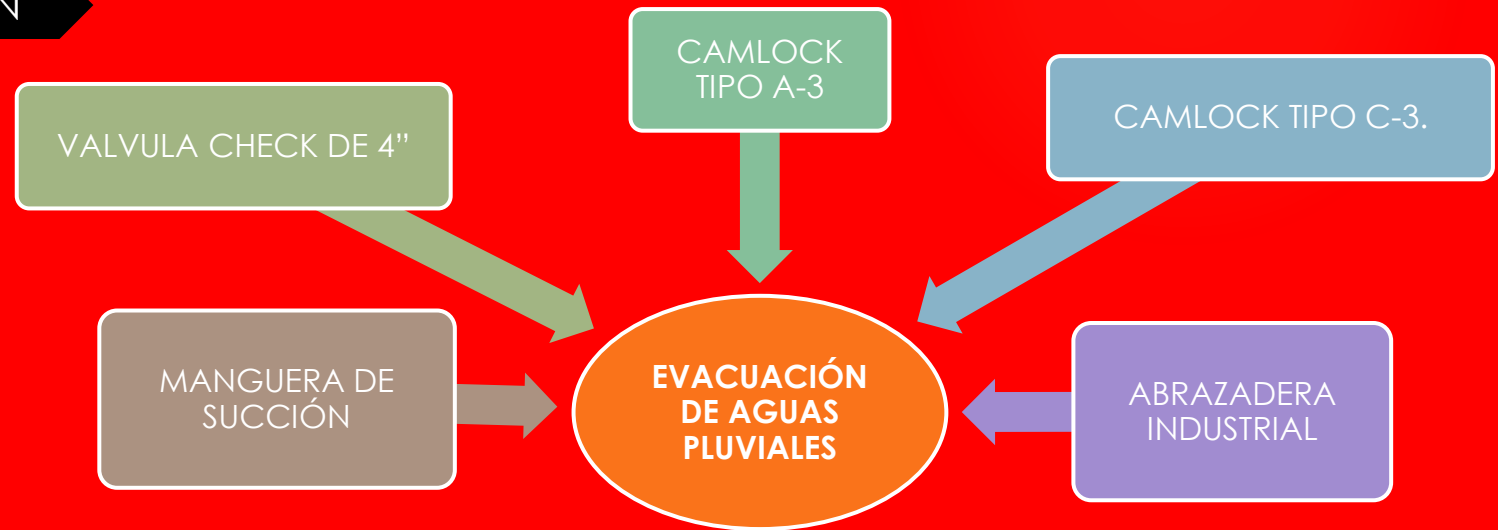

Se efectuó la adquisición de manguera de succión, válvula check de 4" pulgadas, válvula check 3" pulgadas, camlock tipo a-3, camlock tipo c-3 y abrazadera industrial, para la implementación de motobomba para desaguar aguas de lluvias en calles del distrito

LIMPIEZA Y DESCOLMATACIÓN DE CAUCES, DEFENSAS RIBEREÑAS, SISTEMAS DE DRENAJE Y CANALES DE RIEGO



UBICACIÓN

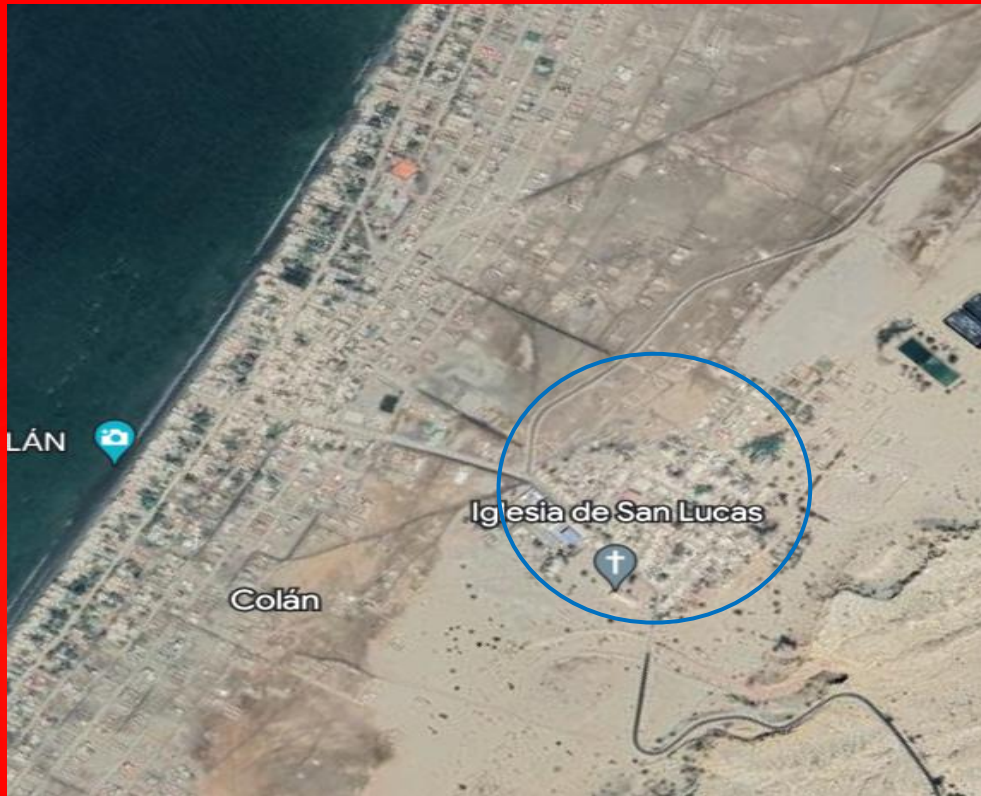

DESCRIPCIÓN DEL DAÑO

Debido a las fuertes precipitaciones de aguas pluviales que reciben las calles sin contar con la evacuación adecuada, la misma que se encuentra encausadas que limitan la calidad de habitabilidad de los pobladores.

NOMBRE DE FICHA:

"LIMPIEZA Y DESCOLMATACION DE CAUCES, DEFENSAS RIBEREÑAS, SISTEMAS DE DRENAJE Y CANALES DE RIEGO (SUMINISTRO DE TUBERIA DE PVC DE 8" Y ANILLOS DE PVC PARA EVACUACIÓN PLUVIAL EN EL C.P LA ESMERALDA, DISTRITO DE COLÁN, PROVINCIA DE PAITA, DEPARTAMENTO DE PIURA

SOLUCIÓN

EVACUACIÓN DE AGUAS PLUVIALES

TUBOS DE PVC DE 8 PULGADAS

ANILLOS

Se propone efectuar trabajos de evacuación de aguas pluviales en las calles del C.P LA ESMERALDA mediante la compra de tubos de PVC 8" y anillos, siendo de importancia para desaguar aguas de lluvias, que permitió la extracción de las mismas

LIMPIEZA Y DESCOLMATACIÓN DE CAUCES, DEFENSAS RIBEREÑAS, SISTEMAS DE DRENAJE Y CANALES DE RIEGO

NOMBRE DE FICHA:

“LIMPIEZA Y DESCOLMATACION DE CAUCES, DEFENSAS RIBEREÑAS, SISTEMAS DE DRENAJE Y CANALES DE RIEGO: (SUMINISTRO DE PLAGUICIDA PARA FUMIGACION DE VIVIENDAS Y CALLES DE LA LOCALIDAD DE PUEBLO NUEVO DE COLAN, DISTRITO DE COLAN, PROVINCIA DE PAITA, DEPARTAMENTO DE PIURA)”



INTERVENCIÓN

FUNIGACIÓN EN LAS INSTITUCIONES EDUCATIVAS DEL DISTRITO



LIMPIEZA Y DESCOLMATACIÓN DE CAUCES, DEFENSAS RIBEREÑAS, SISTEMAS DE DRENAJE Y CANALES DE RIEGO



UBICACIÓN



NOMBRE DE FICHA:

“LIMPIEZA Y DESCOLMATACION DE CAUCES, DEFENSAS RIBEREÑAS, SISTEMAS DE DRENAJE Y CANALES DE RIEGO: (IMPLEMENTACION DE MOTOBOMBAS PARA EVACUACION DE AGUAS PLUVIALES EN EL CENTRO POBLADO LA BOCANA DE COLAN, DISTRITO DE COLAN, PROVINCIA DE PAITA, DEPARTAMENTO DE PIURA)”

DESCRIPCIÓN DEL DAÑO

LAS PRECIPITACIONES PLUVIALES OCASIONADAS POR EL FENÓMENO DEL NIÑO EN LOS PUNTOS CRÍTICOS DEL DISTRITO DE COLÁN, DONDE LAS AGUAS PLUVIALES SE ACUMULAN Y NO TIENEN UNA SALIDA EN EL CENTRO POBLADO LA BOCANA

SOLUCIÓN



SE ADQUIRIÓ LOS INSUMOS NECESARIOS PARA LA EVACUACIÓN DE AGUAS PLUVIALES EN EL CENTRO POBLADO LA BOCANA

LIMPIEZA Y DESCOLMATACIÓN DE CAUCES, DEFENSAS RIBEREÑAS, SISTEMAS DE DRENAJE Y CANALES DE RIEGO



UBICACIÓN

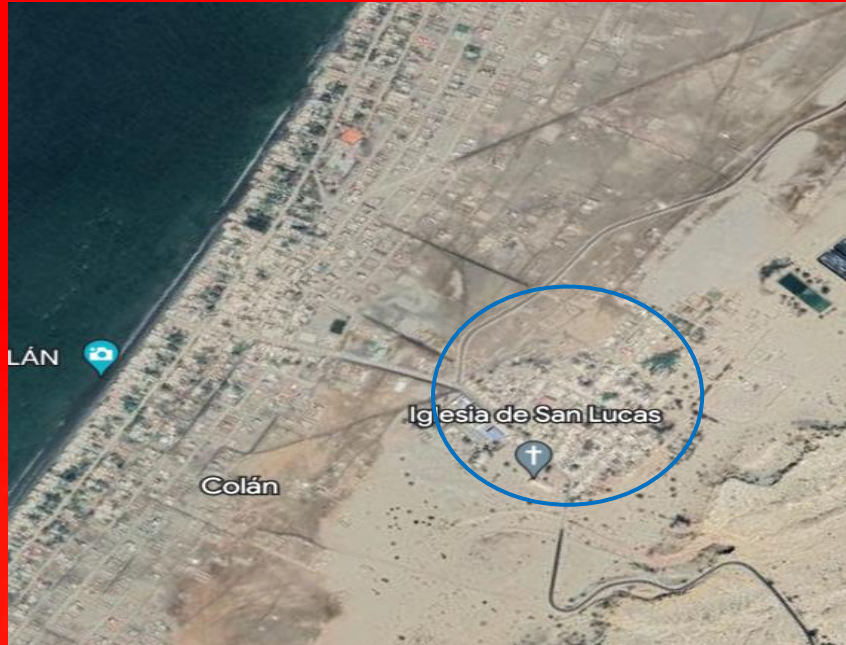

NOMBRE DE FICHA:

“LIMPIEZA Y DESCOLMATACION DE CAUCES, DEFENSAS RIBEREÑAS, SISTEMAS DE DRENAJE Y CANALES DE RIEGO PARA LA EVACUACION DE AGUAS PLUVIALES EN LA LOCALIDAD DE LA ESMERALDA DE COLAN DE COLAN, DISTRITO DE COLAN, PROVINCIA DE PAITA, DEPARTAMENTO DE PIURA”

SOLUCIÓN

EVACUACIÓN DE AGUAS PLUVIALES

BOMBEO DE AGUAS PLUVIALES

DESCRIPCIÓN DEL DAÑO

Debido a las fuertes precipitaciones de aguas pluviales que reciben las calles sin contar con la evacuación adecuada, la misma que se encuentra encausadas que limitan la calidad de habitabilidad de los pobladores.

SE PROPUSO MEDIANTE EL ALQUILER DE BOMBAS PARA DESAGUAR LAS AGUAS DE LLUVIA QUE PERMITIRÁ LA EXTRACCIÓN DE LA MISMA .

LIMPIEZA Y DESCOLMATACIÓN DE CAUCES, DEFENSAS RIBEREÑAS, SISTEMAS DE DRENAJE Y CANALES DE RIEGO



NOMBRE DE FICHA:

“LIMPIEZA Y DESCOLMATACION DE CAUCES, DEFENSAS RIBEREÑAS, SISTEMAS DE DRENAJE Y CANALES DE RIEGO PARA LA EVACUACION DE AGUAS PLUVIALES EN LA LOCALIDAD DE LA ESMERALDA DE COLAN DE COLAN, DISTRITO DE COLAN, PROVINCIA DE PAITA, DEPARTAMENTO DE PIURA”



INTERVENCIÓN

LIMPIEZA Y DESCOLMATACIÓN DE CAUCES, DEFENSAS RIBEREÑAS, SISTEMAS DE DRENAJE Y CANALES DE RIEGO



UBICACIÓN



NOMBRE DE FICHA:

ATENCION DE EMERGENCIA: LIMPIEZA Y DESCOLMATACION DE CAUCES, DEFENSAS RIBEREÑAS, SISTEMA DE DRENAJE Y CANALES DE REGADIO ("ADQUISICION DE TUBOS DE AGUA PVC DE 8" PARA EVACUACION DE AGUAS PLUVIALES DE LAS CALLES EN LA LOCALIDAD DE PUEBLO NUEVO DE COLAN, PROVINCIA DE PAITA, DEPARTAMENTO DE PIURA")

DESCRIPCIÓN DEL DAÑO

Se están produciendo aniegos en las diferentes calles del distrito debido a las fuertes precipitaciones de aguas pluviales que reciben las calles sin contar con la evacuación adecuada, la misma que se encuentra encausadas que limitan la calidad de habitabilidad de los pobladores.

SOLUCIÓN

EVACUACIÓN DE AGUAS PLUVIALES

TUBOS DE PVC 8"

Se propone efectuar trabajos de evacuación de aguas pluviales en las calles de la localidad de pueblo nuevo de colán mediante tubos de PVC 8", siendo de importancia para desaguar aguas de lluvias, que permitirá la extracción de las mismas

LIMPIEZA Y DESCOLMATACIÓN DE CAUCES, DEFENSAS RIBEREÑAS, SISTEMAS DE DRENAJE Y CANALES DE RIEGO



UBICACIÓN



NOMBRE DE FICHA:

"LIMPIEZA Y DESCOLMATACION DE CAUCES, DEFENSAS RIBEREÑAS, SISTEMAS DE DRENAJE Y CANALES DE RIEGO: (ADQUISICION DE MANGUERA P/DESCARGA DE AGUA 4" PVC X 100M PARA LA EVACUACION DE AGUAS PLUVIALES DE LAS CALLE EN LA LOCALIDAD DE PUEBLO NUEVO DE COLAN, DISTRITO DE COLAN, PROVINCIA DE PAITA, DEPARTAMENTO DE PIURA)"

DESCRIPCIÓN DEL DAÑO

Debido a las fuertes lluvias que se vienen presentando en el distrito de Colán, se están produciendo aniegos en las diferentes calles del distrito debido a las fuertes precipitaciones de aguas pluviales que reciben las calles sin contar con la evacuación adecuada, la misma que se encuentra encausadas que limitan calidad de habitabilidad de los pobladores.

SOLUCIÓN

EVACUACIÓN DE AGUAS PLUVIALES

MANGUERA P/DESCARGA DE AGUA 4" PVC X 100 M

Se hizo trabajos de evacuación de aguas pluviales en las calles de la localidad de pueblo nuevo de colán mediante mangueras de descarga de agua de 4"PVC x100m para las motobombas para desaguar aguas pluviales.

LIMPIEZA Y DESCOLMATACIÓN DE CAUCES, DEFENSAS RIBEREÑAS, SISTEMAS DE DRENAJE Y CANALES DE RIEGO



NOMBRE DE FICHA:

"LIMPIEZA Y DESCOLMATACION DE CAUCES, DEFENSAS RIBEREÑAS, SISTEMAS DE DRENAJE Y CANALES DE RIEGO: (ADQUISICION DE MANGUERA P/DESCARGA DE AGUA 4" PVC X 100M PARA LA EVACUACION DE AGUAS PLUVIALES DE LAS CALLE EN LA LOCALIDAD DE PUEBLO NUEVO DE COLAN, DISTRITO DE COLAN, PROVINCIA DE PAITA, DEPARTAMENTO DE PIURA)"



INTERVENCIÓN

LIMPIEZA Y DESCOLMATACIÓN DE CAUCES, DEFENSAS RIBEREÑAS, SISTEMAS DE DRENAJE Y CANALES DE RIEGO



UBICACIÓN



NOMBRE DE FICHA:

"LIMPIEZA Y DESCOLMATACION DE CAUCES, DEFENSAS RIBEREÑAS, SISTEMAS DE DRENAJE Y CANALES DE RIEGO: (SUMINISTRO DE IMPLEMENTOS PARA EVACUACION PLUVIAL EN EL SECTOR ATAHUALPA, CALLE MELCHOR CASTILLO EN EL DISTRITO DE COLAN, PROVINCIA DE PAITA, DEPARTAMENTO DE PIURA)"

SOLUCIÓN



DESCRIPCIÓN DEL DAÑO

Las precipitaciones pluviales ocasionadas por el fenómeno del niño esta ocasionando estragos en los puntos críticos del distrito de colan, donde las aguas pluviales se acumulan y no tienen una salida en el sector Atahualpa, calle Melchor castillo.



MOVILIZACIÓN Y ATENCIÓN DE BRIGADAS

MOVILIZACIÓN Y ATENCIÓN DE BRIGADAS



UBICACIÓN

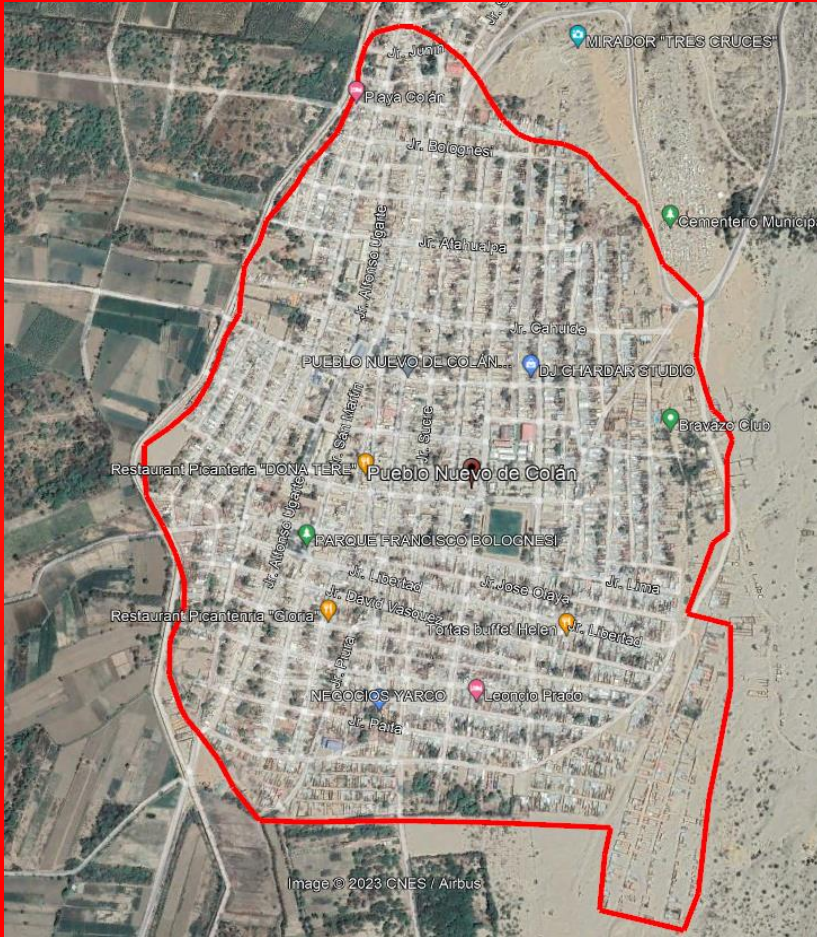

NOMBRE DE FICHA:

"MOVILIZACIÓN Y ATENCIÓN DE BRIGADAS: (MOVILIZACIÓN Y ATENCIÓN DE BRIGADAS BÁSICAS A NIVEL LOCAL, TRASLADO DE ALIMENTOS, EQUIPOS, HERRAMIENTAS, AYUDA HUMANITARIA EN LA LOCALIDAD DE PUEBLO NUEVO DE COLÁN Y ANEXOS, COLAN-PAITA-PIURA"

DESCRIPCIÓN DEL DAÑO

Las precipitaciones pluviales que han ocurrido en los últimos meses han ocasionado graves daños en la localidad de pueblo nuevo de colan y sus anexos, por cuanto se necesita la logística correspondiente para la movilización y atención de las brigadas locales para atención de la emergencia, traslado de ayuda humanitaria, así como implementos para evacuación y traslado de equipos, herramientas.

SOLUCIÓN

MOVILIZACIÓN DE BRIGADAS LOCALES A NIVEL DE LA LOCALIDAD DE PUEBLO NUEVO DE COLÁN

MOVILIZACIÓN DE BRIGADAS LOCALES A LOS ANEXOS

FLETE PARA TRASLADO DE COMBUSTIBLE

MOVILIZACIÓN Y DESMOVILIZACIÓN

MOVILIZACIÓN Y ATENCIÓN DE BRIGADAS

NOMBRE DE FICHA:

"MOVILIZACIÓN Y ATENCIÓN DE BRIGADAS: ("VIATICOS PARA MOVILIZACIÓN Y ATENCIÓN DE BRIGADAS BÁSICAS A NIVEL LOCAL, TRASLADO DE ALIMENTOS, EQUIPOS, HERRAMIENTAS, AYUDA HUMANITARIA EN LA LOCALIDAD DE PUEBLO NUEVO DE COLÁN Y ANEXOS, COLAN-PAITA-PIURA")



INTERVENCIÓN

EQUIPO DE BRIGADA VOLUNTARIA PARA EMPADRONAMIENTO POR FENÓMENO PLUVIOSO



ENTREGA DE BIENES DE AYUDA HUMANITARIA PARA DANNIFICADOS Y AFECTADOS POR LLUVIAS REGISTRADOS EN EL SINPAD-INDECI



DEFENSA CIVIL-ENTREGA DE BAH A DANNIFICADOS POR LLUVIAS



EMERGENCIA POR CRECIDA DEL RIO CHIRA

RUPTURA DEL DIQUE DE CONTENCIÓN

- LA PLATAFORMA DISTRITAL DE DEFENSA CIVIL INMEDIATAMENTE COMUNICARA LA EMERGENCIA SE TRASLADO AL LUGAR DE LOS HECHOS PARA COMUNICAR A LOS POBLADORES DE LA BOCANA, PARA QUE EVACUEN ANTE EL PELIGRO DEL DESBORDE.
- SE ORGANIZO UN ALBERGUE TEMPORAL CON CARPAS, COLCHONES, VIVERES EN UNA INSTITUCIÓN EDUCATIVA DEL DISTRITO PARA LAS PERSONAS MAS VULNERABLES ANCIANOS, NIÑOS, MUJERES GESTANTES PARA SALVAGUARDAR LA INTEGRIDAD FISICA DE LAS PERSONAS.
- EN COORDINACIÓN CON EL MINISTERIO DE VIVIENDA CONSTRUCCION Y SANEAMIENTO, SUB REGION LUCIANO CASTILLO COLONNA, COMUNIDAD CAMPESINA, EMPRESA PRIVADA SE INICIARON LOS TRABAJOS DE REFORZAMIENTO DEL DIQUE 1020, AL MISMO TIEMPO LA PARTE MAS AFECTADA QUE EL DESBORDE SE LLEVO.
- LA DIVISIÓN TÉCNICA AGROPECUARIA, REALIZANDO EL EMPADRONAMIENTO DE NUESTROS AGRICULTORES EN COORDINACIÓN CON LA COMISION DE USUARIOS EL ARENAL, REGISTRANDO 1940 PRODUCTORES AFECTADOS, TODA ESTA INFORMACIÓN SE INGRESO AL APLICATIVO EDANSAR DEL MINISTERIO DE AGRICULTURA Y RIEGO PARA LUEGO GESTIONAR LA AYUDA NECESARIA, DOCUMENTO INGRESADO A LA MESA DE PARTES DE LA DIRECCION REGIONAL AGRARIA-PIURA, EL DÍA 31/05/2023.

TRABAJO DE CAMPO EMPADRONAMIENTO DE AGRICULTORES



TRABAJOS DE REFORZAMIENTO CON MAQUINARIA PESADA



TRABAJO CONTINUO DURANTE LAS 24 HORAS, PARA LA CONTENCIÓN DEL DIQUE

ANTES



DURANTE



DESPUÉS



COORDINACIÓN INMEDIATA CON ENTIDADES COMPETENTES ANTE CRECIDA DEL RIO CHIRA Y RUPTURA DEL DIQUE DE CONTENCIÓN





FICHAS DE EMERGENCIA (PROYECTADAS) PARA FINANCIAMIENTO

FICHAS DE EMERGENCIA (PROYECTADAS) PARA FINANCIAMIENTO



ITEM	NOMBRE DE LA INTERVENCIÓN	MONTO DE INVERSIÓN
1	"ATENCIÓN A LAS ZONAS INUNDADAS POR AFLUENCIA DE LLUVIAS: (HABILITACION DE UNA CASETA Y CAMARA DE BOMBEO), PARA DRENAR EL AGUA DE LLUVIAS HACIA EL MAR EN EL CP. SAN LUCAS DE COLÁN DEL DISTRITO DE COLÁN, PROVINCIA DE PAITA, DEPARTAMENTO DE PIURA" (LADO SUR)	S/ 224,644.78
2	"ATENCIÓN A LAS ZONAS INUNDADAS POR AFLUENCIA DE LLUVIAS: (HABILITACION DE UNA CASETA Y CAMARA DE BOMBEO), PARA DRENAR EL AGUA DE LLUVIAS HACIA EL MAR EN EL CP. SAN LUCAS DE COLÁN DEL DISTRITO DE COLÁN, PROVINCIA DE PAITA, DEPARTAMENTO DE PIURA" (LADO NORTE)	S/ 363,603.48
3	"ATENCIÓN A LAS ZONAS INUNDADAS POR AFLUENCIA DE LLUVIAS: (HABILITACION DE ALCANTARILLA), COMO DRENAJE PLUVIAL EN CARRETERA DEL ACCESO PRINCIPAL DEL CP. SAN LUCAS DE COLÁN DEL DISTRITO DE COLÁN, PROVINCIA DE PAITA, DEPARTAMENTO DE PIURA"	S/ 420,700.88
4	ATENCIÓN DE LA TRANSITABILIDAD DE LAS VÍAS: "LIMPIEZA Y HABILITACION DE CUNETAS EN LAS VÍAS URBANAS, EN LA LOCALIDAD DE ESMERALDA, DISTRITO DE COLÁN, PROVINCIA DE PAITA, DEPARTAMENTO DE PIURA"	S/ 2,693,222.61
5	"LIMPIEZA, MANTENIMIENTO Y MEJORAMIENTO DE DREN PLUVIAL ADYACENTE DE PUEBLO NUEVO DE COLÁN, PROVINCIA DE PAITA-PIURA"	S/ 1,649,408.95
6	"MEJORAMIENTO DEL CAMINO VECINAL, TRAMO DIQUE RAMAL NUEVO-PUEBLO NUEVO DE COLÁN, PROVINCIA DE PAITA-PIURA"	S/ 3,243,242.11
7	MEJORAMIENTO DEL SISTEMA DE DRENAJE PLUVIAL Y LA TRANSITABILIDAD DE LAS CALLES PRINCIPALES, LAS MERCEDES, 9 DE DICIEMBRE, Y ARROLLO MIO, MARIANO MELGAR Y JOSE CARLOS MAREATEGUI DE LA ZONA ALTA DE PUEBLO NUEVO DE COLÁN, PROVINCIA DE PAITA-PIURA"	S/ 1,621,553.33

8	MEJORAMIENTO DEL SISTEMA DE DRENAJE PLUVIAL Y LA TRANSITABILIDAD DE LAS CALLES PRINCIPALES, SUCRE, MARAVILLA, MIRADOR, 9 DE DICIEMBRE, LAS MERCEDES Y AROLLO MIO DE PUEBLO NUEVO DE COLÁN, PROVINCIA DE PAITA-PIURA"	S/ 941,665.21
9	"MEJORAMIENTO DE LA TRANSITABILIDAD DE LAS CALLES TRANSVERSALES JOSE OLAYA, DAVID VASQUEZ, FERMIN MÁLAGA, NUEVA ESPERANZA, LEONCIO PRADO Y ANDRES AVELINO CACERES DE PUEBLO NUEVO DE COLÁN, PROVINCIA DE PAITA-PIURA"	S/ 1,281,704.92
10	"MEJORAMIENTO DEL CAMINO VECINAL GUAYAQUIL, PUEBLO NUEVO DE COLÁN, PROVINCIA DE PAITA-PIURA"	S/ 1,765,616.49
11	"MEJORAMIENTO DEL CAMINO VECINAL CUBINGAS - SANTA ELENA, PUEBLO NUEVO DE COLAN, PROVINCIA DE PAITA - PIURA"	S/ 1,588,380.44
12	"MEJORAMIENTO DEL CAMINO VECINAL, TRAMO LA PEÑA AL DIQUE - PUEBLO NUEVO DE COLÁN, PROVINCIA DE PAITA - PIURA"	S/ 1,165,300.84
13	MEJORAMIENTO DEL CAMINO VECINAL LA ESPERANZA - PUEBLO NUEVO DE COLÁN, PROVINCIA DE PAITA - PIURA"	S/ 1,751,945.57
14	ENCAUZAMIENTO Y CONFORMACION DEL DREN N°02 Y DREN EVACUADOR VIA CANAL JIRON LA MAR EN EL DISTRITO DE COLAN, PROVINCIA DE PAITA, DEPARTAMENTO DE PIURA	S/3,066,167.03

Declaran el Estado de Emergencia

El día de Hoy salió publicado Decreto Supremo N° 072-2023-PCM, que declara el Estado de Emergencia en varios distritos de algunas provincias de los departamentos de Amazonas, Ancash, Arequipa, Ayacucho, Cajamarca, Huancavelica, Huánuco, Ica, Junín, La Libertad, Lambayeque, Lima, Moquegua, Pasco, Piura, San Martín, Tacna y Tumbes, por peligro inminente ante intensas precipitaciones pluviales (período 2023-2024) y posible Fenómeno El Niño, para la ejecución de medidas y acciones de excepción, inmediatas y necesarias de reducción del Muy Alto Riesgo existente.

Artículo 3.- Financiamiento La implementación de las acciones previstas en el presente decreto supremo se financian con cargo al presupuesto institucional de los pliegos involucrados, sin demandar recursos adicionales al Tesoro Público.



GESTIÓN MUNICIPAL 2023-2026



➤ **GRACIAS**

Gestión 2023 - 2026

Juntos hagamos el cambio

¡Adelante!

