Mesa de Concertación
para la Lucha contra la Pobreza
APURÍMAC

ACTA N°09
9NA REUNIÓN ORDINARIA VIRTUAL
Comité Ejecutivo Regional - MCLCP APURÍMAC

Martes 03 de octubre de 2023

Participantes: Instituciones del estado, organizaciones sociales, ONG e invitados.

N.° Participantes: 52

Tiempo de duración del evento: 2 horas y 15 min.

Organizador: Mesa de Concertación para la Lucha contra la Pobreza (MCLCP Apurímac)

Agenda:

1. Situación de peligro inminente ante déficit hídrico en Apurímac.
2. Avances del proceso de seguimiento concertado de la Agenda Regional de Gobernabilidad –AREGOB 2023-2026

NOVENA REUNIÓN

Comité Ejecutivo Regional - MCLCP APURÍMAC
Reunión virtual- enlace zoom: https://acortar.link/c1Uxjj
Presencial: Sala de reuniones de la MCLCP
Fecha: 03 de octubre de 2023/Hora: 10:00 A. M

Objetivos:

- Abordar la situación de peligro inminente ante déficit hídrico en Apurímac, que afecta y coloca a las poblaciones en un grado de vulnerabilidad, económica, social, ambiental, con la finalidad de consensuar acciones de incidencia y educación ciudadana para la protección del recurso hídrico.
- Hacer conocer el proceso de seguimiento concertado de la AREGOB. y los grupos de trabajo

PROGRAMA

9:50 a.m.	Ingreso a sala virtual ZOOM y recepción a local de la MCLCP
10:05 a.m.	**Bienvenida a miembros del CER a reunión del CER, agenda de la reunión** Giovanna Arias Luna -Coordinadora Regional
10:10 a.m.	**Reflexión sobre el contexto actual frente al déficit y stress hídrico** Hernán Sanchez Pareja- Presidente de la Comisión Ambiental Regional
10:20 a.m.	**Informe de monitoreo situación de la provincia de Antabamba** SENASA Apurímac
10:35 a.m.	**Avances de acciones frente a la problemática Hídrica en la actividad agropecuaria** Dirección Regional Agraria Apurímac
10:50 a.m.	**Recomendaciones para la gestión recurso hídrico** Jefe oficina Desconcentrada SUNASS
11:05 a.m.	**Acciones y recomendaciones realizadas para la preparación y respuesta frente al déficit hídrico** Jefe de la Oficina Desconcentrada de INDECI
11:20 a.m.	**BLOQUE PARTICIPACION DEL CER, PROVINCIAL Y DISTRITAL** Propuestas de incidencia, educación ciudadana, sensibilización
11:40 a.m.	**Presentación del proceso de seguimiento concertado de la AREGOB** Secretaria Técnica MCLCP Apurímac
11:50 a.m.	**Grupos de trabajo para el seguimiento concertado** Equipo MCLCP Apurímac
12:00p.m.	Acuerdos, conclusiones y cierre de reunión

DESARROLLO DE LA REUNIÓN

Con la participación de invitados y miembros del Comité Ejecutivo, entre representantes de instituciones Gubernamentales, organizaciones de sociedad civil, debidamente acreditadas, se desarrolló el martes 03 de octubre la novena reunión ordinaria virtual del Comité ejecutivo Regional - MCLCP Apurímac, de manera virtual.

La sesión se dio inicio con palabras de bienvenida por parte de la Coordinadora Regional de la MCLCP Apurímac, Giovanna Arias Luna, agradeció la participación de los miembros del CER e invitados, manifestando que esta sesión ordinaria se desarrolla para abordar la situación de riesgo de peligro inminente ante el Déficit Hídrico en Apurímac, de manera virtual mediante la plataforma del zoom, y en base al Informe del CENEPRED sobre escenarios de riesgo sobre déficit Hídrico, indica: … *"Según el SENAMHI, entre setiembre 2022 a abril de 2023 las regiones que presentaron deficiencias de lluvias fueron: Junín, flanco oriental de Huancavelica, flanco oriental de Ayacucho, Apurímac, Cusco y Puno"… "La Autoridad Nacional del Agua identificó cuencas con peligro inminente por déficit hídrico para el periodo de lluvias 2023 – 2024, zonas con posible ocurrencia de déficit hídrico, tanto para la presente época seca (junio – setiembre), época de inicios de lluvias (octubre y noviembre) y época húmeda del año 2024 (diciembre 2023 – marzo 2024)",* que afecta y coloca a las poblaciones de la región en un grado de vulnerabilidad, económica, social, ambiental; en ese sentido la MCLCP Apurímac convocó de manera urgente con la finalidad de consensuar acciones de incidencia y educación ciudadana para la protección del recurso hídrico.

Se desarrollaron ponencias de sectores y expertos como la Comisión Ambiental Regional Apurímac CAR, SENASA, Dirección regional agraria, SUNASS, INDECI, para luego sostener el diálogo con el CER.

I. Reflexión sobre el contexto actual frente al déficit y stress hídrico

Hernán Sanchez Pareja- Presidente de la Comisión Ambiental Regional

Realizó una reflexión de contexto, frente al déficit y estrés hídrico, haciendo la diferencia entre ambas situaciones, indicó que los caudales de las fuentes hídricas estarán por debajo de los promedios, por la escasez de lluvias, el rendimiento de los cultivos se disminuirán habría doble pérdida ya que también los animales presentan cambios, con susceptibilidad a las infecciones, disminución de producción de leche, reducción del peso, el estrés en esta población ganadera, etc., Respecto a los bofedales y pastos andinos ya se ven afectaciones con consecuencias en los camélidos ya que es su fuente alimentaria; frente a toda esta proyección de diagnóstico planteó las siguientes reflexiones:

- ¿Cómo se está planteando frente a este problema desde los sectores, autoridades y los medios de comunicación, se está comunicando adecuadamente?
- ¿Se tiene recursos adecuados para la atención, qué se hará en forma preventiva?
- ¿Se coordina estrategias entre el sector privado, la sociedad civil y el estado, se hace un análisis profundo para tomar las medidas posibles, estamos preparados, o solo teóricamente sobre el cambio climático, qué sabemos del estrés hídrico?
- ¿Solo pensamos en ayuda humanitaria, reparto de paliativos, distribución de algunas compensaciones, se está pensando en la compra de heno, forraje para animales de otro lugar; se capacita en la preparación en la misma zona?

Informe de monitoreo situación de la provincia de Antabamba

SENASA Apurímac

El representante de SENASA, dio a conocer los hallazgos de la visita de supervisión realizada a la provincia de Antabamba, donde se verifico la mortalidad de animales, camélidos y ovejas, los abortos se dan 10 por cada hato de 300 (4% de mortalidad); la carencia de agua es evidente, se secaron las cochas y hay déficit hídrico, los criadores de alpacas se encuentran muy preocupados, la población de la zona está en abandono, no encuentran alimentos y el agua escasea. Si no se actúa de inmediato y atiende estas necesidades, la situación se agravará, por lo que se recomienda la provisión de alimentos para las personas, los animales, la provisión de agua hasta que aparezcan las lluvias.

Avances de acciones frente a la problemática Hídrica en la actividad agropecuaria

Ing. Américo Orccohuarancca, representante de la Dirección Regional Agraria Apurímac

Por su parte el representante de la Dirección Agraria de Apurímac, expresó su preocupación por lo que viene atravesando la población de Antabamba y Aymaraes, quienes tienen la mayor población de camélidos sudamericanos, y no han sido considerado en la declaratoria de emergencia, también indicó que la DRAA viene realizando acciones de asesoramiento y asistencia técnica para los cultivos, y viene proveyendo insumos agrícolas como pecuaria, y se tiene el plan de contingencia con presupuesto para la adquisición de antibióticos, vitaminas y antiparasitarios, así como para abono, guano de isla, nitrógeno, urea, insecticidas y abonos foliares.

Recomendaciones para la gestión recurso hídrico

Blgo. Ronal Cervantes Jefe de la Oficina de la SUNASS

Manifestó en relación al agua para consumo humano el representante de la SUNASS, Indicó que el déficit hídrico está relacionado con la Anemia y Desnutrición Crónica, es oportuno la reflexión en temas más trascendentales y ver el agua de consumo y producción y entender que es un proceso periódico, por lo que se debe impulsar cambios más trascendentales, como enfrentar este año y en lo futuro, entonces ¿Qué debemos trabajar?:

- Garantizar la oferta de agua en las cuencas: cochas, plantas, optimizar el uso y reducir perdidas, el distrito de Tamburco tienen agua solo por horas, por falta de administración correcta, hay un sector que se agarra el agua y limita a otro sector.
- la cuenca del Mariño tiene disponibilidad de agua para 20 años, sin embargo se requiere optimizar y mejorar la administración.
- Dar soporte en las JASS, para la dotación del agua, hay pérdidas, filtraciones, la cuota familiar, costos de mantenimiento, el rehúso del agua, reinsertar en la economía circular.
- Darle una mirada integral al saneamiento, en los diferentes ámbitos, planificar, reorganizar para llevar los servicios básicos.

Acciones y recomendaciones para la preparación y respuesta frente al déficit hídrico

Roberto Abarca León, Jefe de la Oficina Desconcentrada de INDECI

Indicó que la ocurrencia del niño tiene consideraciones importantes en el norte y sur del país, 80% con mayor certeza, las proyecciones son progresivas de cómo va avanzando a nivel nacional y global, en ese sentido el Ejecutivo ha declarado en emergencia a distritos por déficit hídrico, considerando a Andahuaylas, Cotabambas y Grau, lo que significa un trabajo multisectorial desde las municipalidades y Gobierno Regional para prever frente al déficit hídrico, el peligro es

inminente. En la 2da declaratoria de emergencia se ha declarado a 18 distritos, frente al inminente peligro por déficit hídrico, hay otros distritos que no están considerados, esto es un pedido sectorial desde el MINAGRI al INDECI, luego a la PCM, el art. 2, dice que hay entidades que deben participar de esta tarea, como los ministerios de salud, educación, vivienda, MINAGRI, MININTER, Defensa, y hacer las tareas que correspondan. Recomendó a los Municipios solicitar esta declaratoria de emergencia, elevarlo al GORE, donde se evalúa y se alcanza al INDECI y luego a la PCM.
La región Apurímac, tiene muchas emergencias, 765 en el simpad, Andahuaylas y Chincheros, continúan los incendios forestales, hasta el momento se tiene 96 reportes, y se vienen registrando lluvias esporádicas de menor intensidad y granizadas intensas.

Comentarios de los miembros del CER:

Se alcanzaron las siguientes opiniones:

- Tener perspectiva de mediano y largo plazo en la implementación de las políticas, para una mejor gestión del agua evaluar la producción de plantas que no demanden alto volumen de agua caso de la palta
- Para prever alimento de las alpacas, no se debe esperar la presencia de la emergencia, sino plantear estrategias preventivas y sembrar pastos y cosechar, enseñar a los agricultores a producir, transformar y almacenar, trabajar con perspectiva.
- El proyecto MERESSE de siembra y cosecha de agua y de servicios ecosistémicos, es un proyecto replicable, sin embargo se requiere un seguimiento, evaluación y transparencia con rendición de cuentas, con resultados de cómo se mejoró la retribución
- Hacer conocer los grandes proyectos a futuro como YURAQ MAYO, transformador para agua de calidad para bombear, con energía eléctrica. el gobierno regional por principio de subsidiaridad debe atender dicho proyecto.
- Incorporar la economía circular, para la planta de tratamiento de aguas residuales a nivel de Apurimac, trabajar de manera concertada.
- La MCLCP debe solicitar informe al GORE, y hacer seguimiento sobre las declaratorias de emergencia, los informes que generaron para que se considere algunos distritos, y hacer incidencia para que se considere a Antamba y Aymaraes que tienen la mayor cantidad de alpacas, siendo el sector menos atendido.
- Nuevamente se hace evidente la precariedad institucionalidad para responder las emergencias y situaciones especiales, se espera que cada uno responda a la capacidad de resiliencia, se requiere un trabajo más exhaustivo de sensibilización, para responder con mayor responsabilidad frente a esta situación, no se tiene políticas de desarrollo claras en el nivel regional, esta ausencia, hace que se administre día a día y no se gestiona.
- Trabajar en el tema de prevención, garantizar la oferta de agua para consumo y producción, garantizar la seguridad alimentaria, mejorar las captaciones, fuentes de agua. brindar soporte para los IOARs para la generación del recurso hídrico.
- Hay que pensar de esta crisis como oportunidad para darle una mirada de la gestión del agua, con acciones locales, una acción multiactor para la gestión del agua hacia un desarrollo más sostenible, con mirada de cuenca, gestionar provocar espacios a nivel de provincias, con mirada de corto y mediano plazo. tomar en cuenta experiencias de manejo hídrico como la de la Cuenca del MARIÑO, y construir una propuesta clara, con programas que se alcancen al sector privado y al gobierno nacional.

- Canalizar las acciones con el programa de sierra azul, con soporte de organismos como INDECI, represas para el agua y energía eléctrica.
- Priorizar la afectación a la salud pública, con la dotación y suministro de agua de calidad el sector salud se requiere de atención, hay 144 establecimientos y no es suficiente para realizar el monitoreo a nivel regional y en los distritos más alejados, se requiere presupuesto para la adquisición de equipos e insumos para dar mejor calidad de vida y otorgar agua segura.
- Generar los mecanismos de difusión de los temas tratados, boletín o cartillas informativas que circule en el los diferentes espacios, para hacer incidencia.

II. Avances del proceso de seguimiento concertado de la Agenda Regional de Gobernabilidad –AREGOB 2023-2026

A cargo de la Secretaria ejecutiva de la MCLCP, Genara Ugarte Loaiza

Presentó la importancia del seguimiento Concertado como rol de la MCLCP, mediante PPT donde se puntualizó la finalidad del proceso, su relación con el Acuerdo de Gobernabilidad, y las fases del proceso de seguimiento, y las fuentes de información oficial como el INEI, información de los sectores. Asimismo se informó sobre la instalación del grupo de seguimiento concertado de Empleo Juvenil correspondiente a la dimensión económica, también el eje de trasparencia, vigilancia y participación ciudadana de la dimensión Institucional, la cual se viene realizando con el apoyo de la Dirección regional de Trabajo y de Asociación Transparencia.
Del mismo modo se indicó que para el martes 10 de octubre se realizará la reunión del Grupo de trabajo de la dimensión social para el seguimiento al eje de Anemia y Desnutrición crónica y de Embarazo en Adolescentes.

Con estos aportes, la coordinadora Regional Giovanna Arias Luna, concluyó la reunión, y comprometió alcanzar estas conclusiones a todos los miembros del CER.

La reunión concluyo la reunión siendo las 12:10 minutos del mismo día.

Participaron:

Invitados y Miembros del CER de la MCLCP (representantes titulares y alternos de las instituciones y organizaciones sociales e invitados):

Giovanna Arias Luna
Coordinadora Regional
MCLCP Apurímac

Genara Ugarte Loaiza
Secretaria Ejecutiva
MCLCP Apurímac

Edmundo López vera
Miembro del Grupo Asesor- MCLCP Apurímac

Eddy Corazao Tevés
Miembro del Grupo Asesor- MCLCP Apurímac

Marco Gamarra Samanez
Past- Coordinador Regional MCLCP Apurímac

Washington Palomino Canaval
Past- Coordinador Regional MCLCP Apurímac

Edwin Valverde Tapia
Dirección Regional de la Producción Apurimac

Walter Huillca Escudero
Coordinador ADENI

Ronal Cervantes Zavala
Jefe de la Oficina de la SUNASS

Liz López Serrano
Dirección de vivienda Construcción y Saneamiento
DRVCS Apurímac

Frich Ojeda Bustos
Foncodes Abancay

Elio Vidal Robles
Gerencia regional de Desarrollo Social-Apurímac

Lucy Cahuana Inca
Dirección Desconcentrada de INDECI Apurímac

Jaime Valenzuela Trujillo
SERNANP - SN de Ampay

Ronald Juárez Hurtado
Programa AURORA Apurímac

Cecilia Chávez Ugarte
Dirección Regional de Trabajo y Promoción del Empleo - Apurímac

Carlos Martínez Durand
INEI Apurímac

Celia Batállanos Cervantes
Dirección Regional de Salud Apurímac -DIRESA

Saried Peña Caytuiro
Pro desarrollo Apurímac

Sub Gerencia de Inclusión Social
Gobierno Regional de Apurímac

Eric Callapiña Enriquez
SENASA Apurímac

Javier Malpartida Arzubiaga
Asociación Tarpurisunchis

Lizbeth Chunqui Niño De Guzmán
Centro de Estudios y Desarrollo Social
CEDES Apurímac

Hivet Palomino Nina
CARITAS Abancay

Yudy Chacón Delgado
Responsable de campo CTVC

Tito A. Cueva Zambrano
ONG Centro Bartolomé de las Casas

Hernán Sanchez Pareja
Comisión Ambiental regional CAR- Apurímac

Augusto Ramírez Vicencio
Centro de Estudios y Desarrollo Social-CEDES

Liz Farfán Berrocal
Productores y comercializadores agroecológicos
CHACKRAMANTA Apurímac

Corrado Scropetta
We World -GVC

Lino Quintanilla
ONG Centro Bartolomé de las Casas

Natalie Campana Rodríguez
Centro Guamán Poma de Ayala

Corrado Scropetta
We World -GVC

Celia Batállanos Cervantes
Dirección Regional de Salud Apurímac -DIRESA

Danilo Valenza Calvo
Municipalidad distrital de Tamburco

Américo Orccohuarancca Condori
Dirección regional Agraria Apurímac

Gerencia Regional de Planeamiento Presupuesto y Acondicionamiento territorial -Apurímac

Karla Santa Cruz Vargas
Consejera regional de Apurímac

Johanna Peña Trujillo
Unidad Territorial Programa JUNTOS Apurímac

Manuel Zarate Díaz
Dirección Desconcentrada de Cultura Apurímac

Roberto Abarca León
Jefe de la Oficina Desconcentrada de INDECI

Korina Moreano
APRODEH Apurimac

Lucy Quispecahuana Maldonado
Oficina Defensorial de Apurímac

Milagros Stephany Rodríguez León
APRODEH Apurimac

Cristhian Franklin Castañeda Serrano

Antonio Mendoza Nieve

Nancy Oscco Aldazabal

EN IMÁGENES

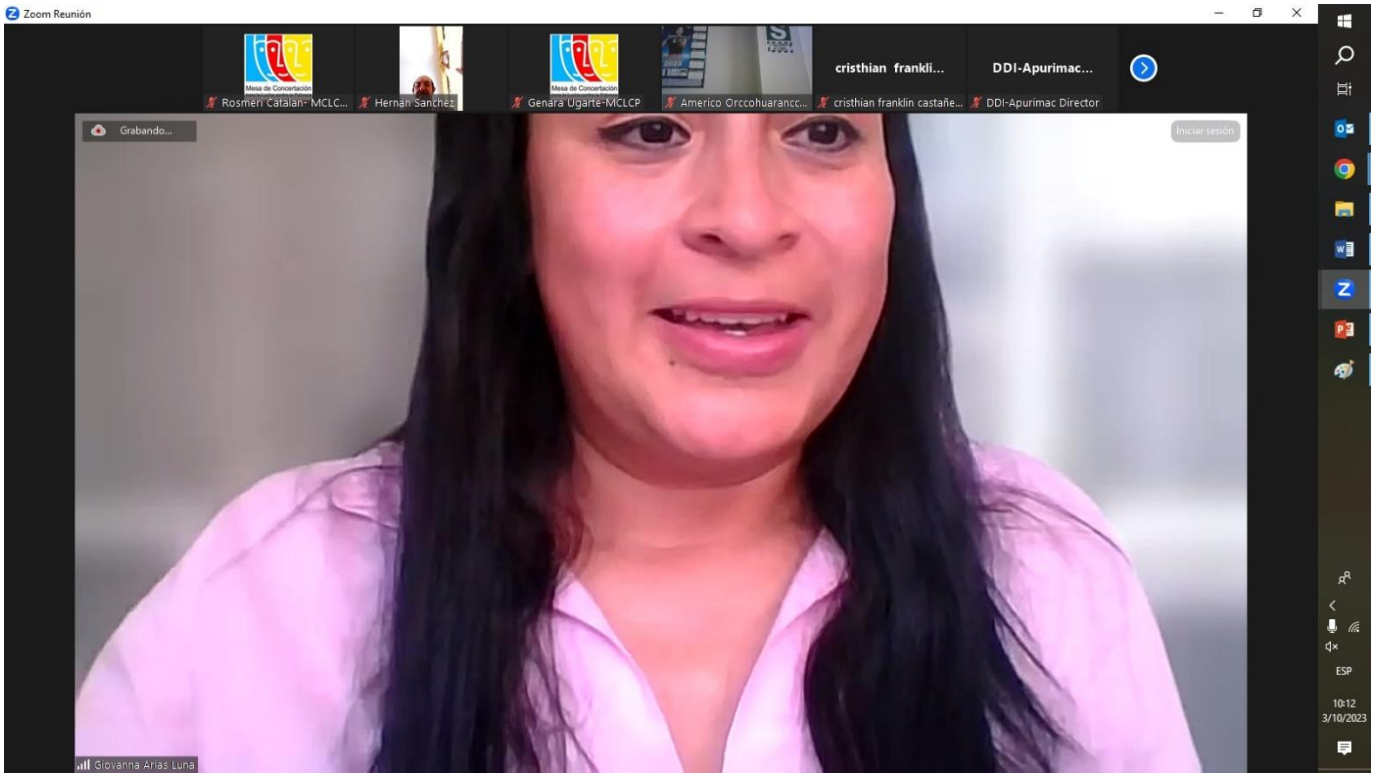

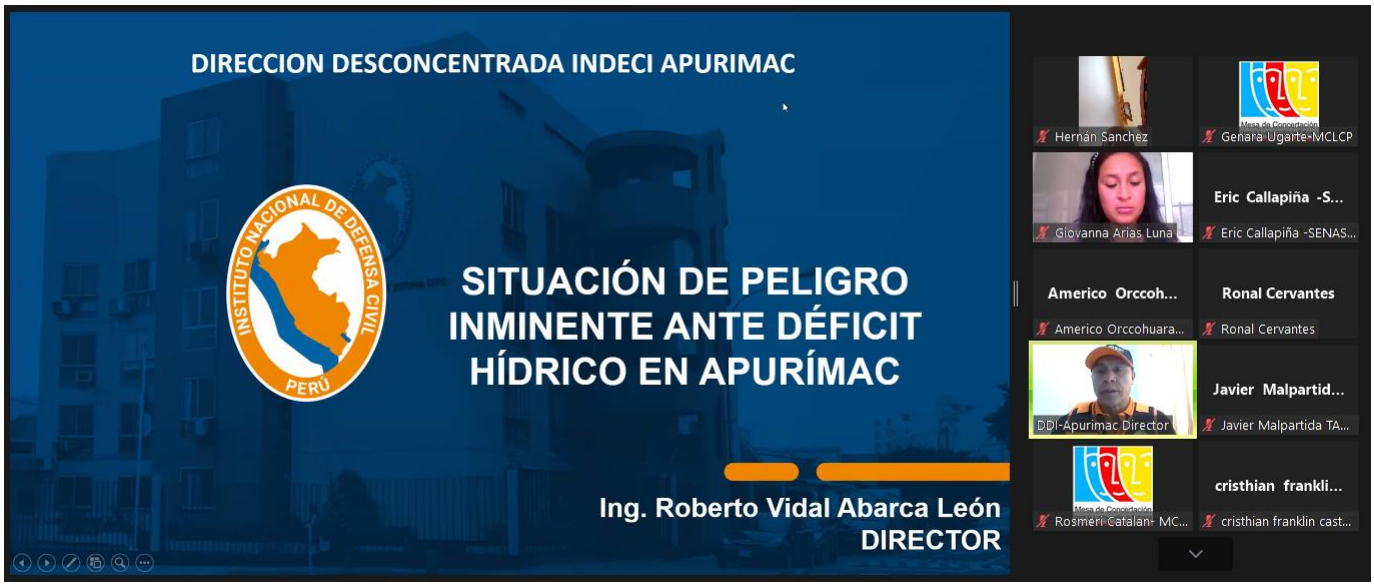
DIRECCION DESCONCENTRADA INDECI APURIMAC
INSTITUTO NACIONAL DE DEFENSA CIVIL
PERÚ
SITUACIÓN DE PELIGRO INMINENTE ANTE DÉFICIT HÍDRICO EN APURÍMAC
Ing. Roberto Vidal Abarca León
DIRECTOR
Hernán Sanchez
Genara Ugarte-MCLCP
Giovanna Arias Luna
Eric Callapiña -S...
Eric Callapiña -SENAS...
Americo Orccoh...
Americo Orccohuara...
Ronal Cervantes
Ronal Cervantes
DDI-Apurimac Director
Javier Malpartid...
Javier Malpartida TA...
Rosmeri Catalan- MC...
cristhian frankli...
cristhian franklin cast...

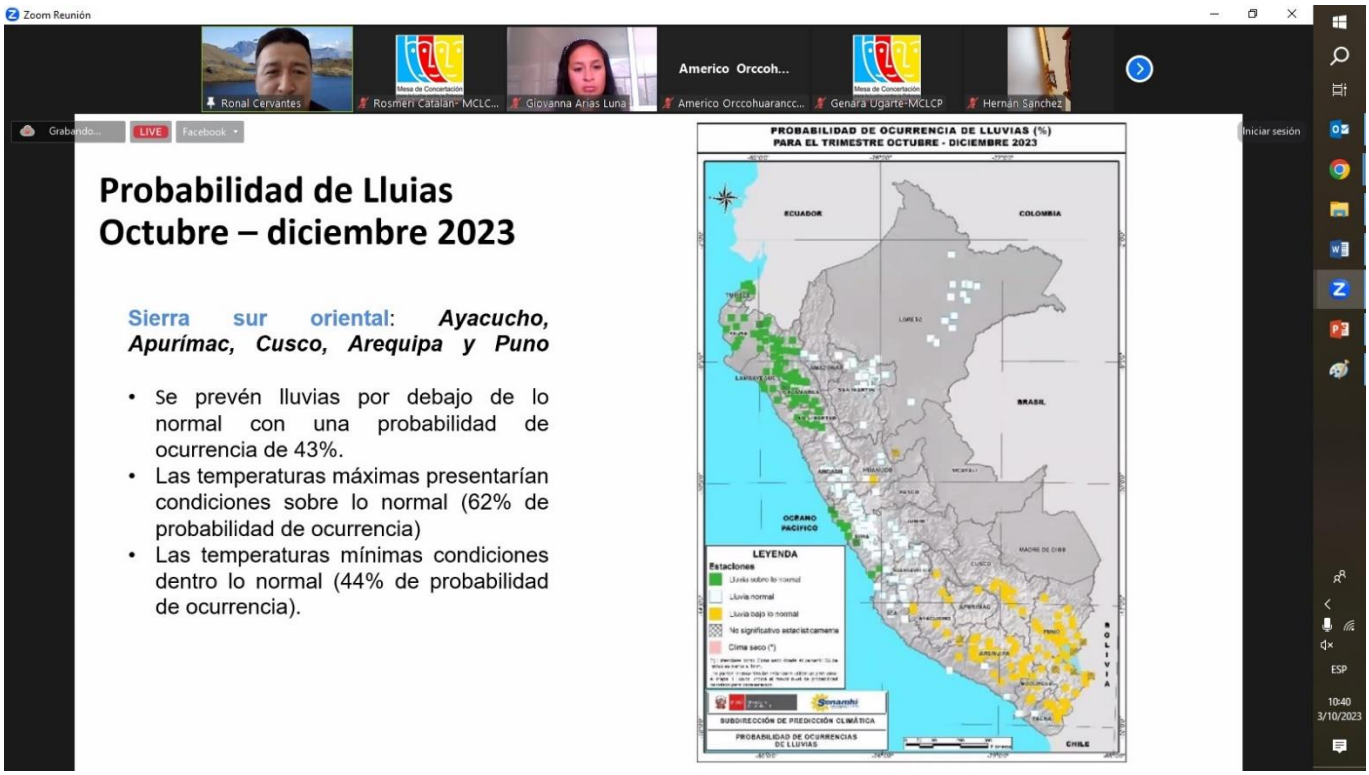
Zoom Reunión
Ronal Cervantes
Rosmeri Catalan- MCLC...
Giovanna Arias Luna
Americo Orccoh...
Americo Orccohuarancc...
Genara Ugarte-MCLCP
Hernán Sanchez
Grabando...
LIVE
Facebook
Iniciar sesión
Probabilidad de Lluias
Octubre – diciembre 2023
Sierra sur oriental: Ayacucho, Apurímac, Cusco, Arequipa y Puno
• Se prevén lluvias por debajo de lo normal con una probabilidad de ocurrencia de 43%.
• Las temperaturas máximas presentarían condiciones sobre lo normal (62% de probabilidad de ocurrencia)
• Las temperaturas mínimas condiciones dentro lo normal (44% de probabilidad de ocurrencia).
PROBABILIDAD DE OCURRENCIA DE LLUVIAS (%)
PARA EL TRIMESTRE OCTUBRE - DICIEMBRE 2023
ECUADOR
COLOMBIA
BRASIL
BOLIVIA
CHILE
OCEANO PACIFICO
LEYENDA
Estaciones
Lluvia normal
Lluvia bajo lo normal
No significativo estadísticamente
Clima seco (*)
SUBDIRECCIÓN DE PREDICCIÓN CLIMÁTICA
PROBABILIDAD DE OCURRENCIAS DE LLUVIAS
ESP
10:40
3/10/2023

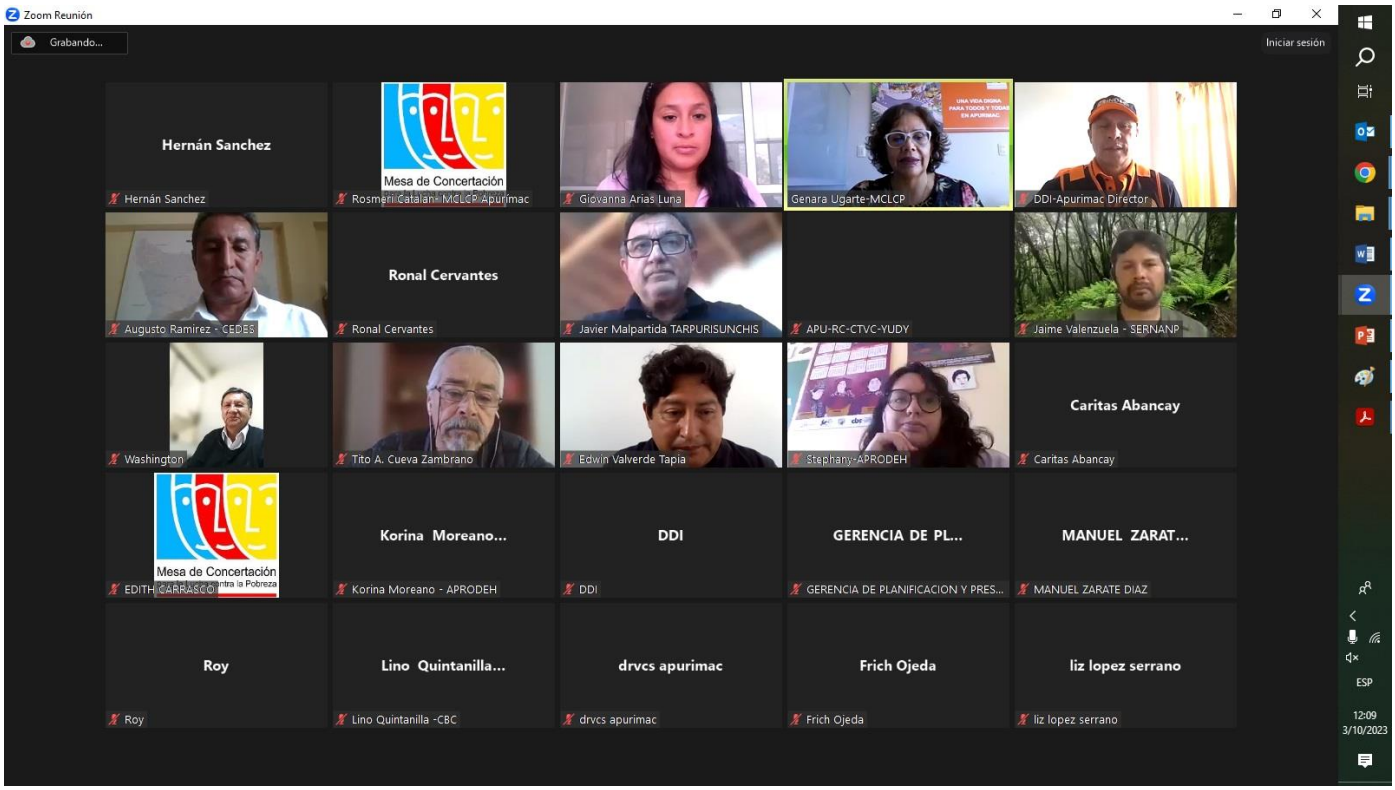
Zoom Reunión
Grabando...
Iniciar sesión
Hernán Sanchez
Mesa de Concertación
Rosmeri Catalan- MCLCP Apurimac
Giovanna Arias Luna
Genara Ugarte-MCLCP
DDI-Apurimac Director
Augusto Ramirez - CEDES
Ronal Cervantes
Javier Malpartida TARPURISUNCHIS
APU-RC-CTVC-YUDY
Jaime Valenzuela - SERNANP
Washington
Tito A. Cueva Zambrano
Edwin Valverde Tapia
Stephany-APRODEH
Caritas Abancay
EDITH CARRASCO
Korina Moreano...
Korina Moreano - APRODEH
DDI
GERENCIA DE PL...
GERENCIA DE PLANIFICACION Y PRES...
MANUEL ZARAT...
MANUEL ZARATE DIAZ
Roy
Lino Quintanilla...
Lino Quintanilla -CBC
drvcs apurimac
Frich Ojeda
liz lopez serrano
ESP
12:09
3/10/2023

Mesa de Concertación
para la Lucha contra la Pobreza
APURÍMAC
9na Reunión ordinaria virtual
COMITÉ EJECUTIVO REGIONAL
Mesa de Concertación para la Lucha Contra la Pobreza de Apurímac
zoom
03 OCT 2023
HORA: 10:00 A.M.
AGENDA
1. Situación de peligro inminente ante déficit hídrico en Apurímac.
2. Proceso de seguimiento concertado de la Agenda Regional de para la Gobernabilidad 2023-2026.
943280815